

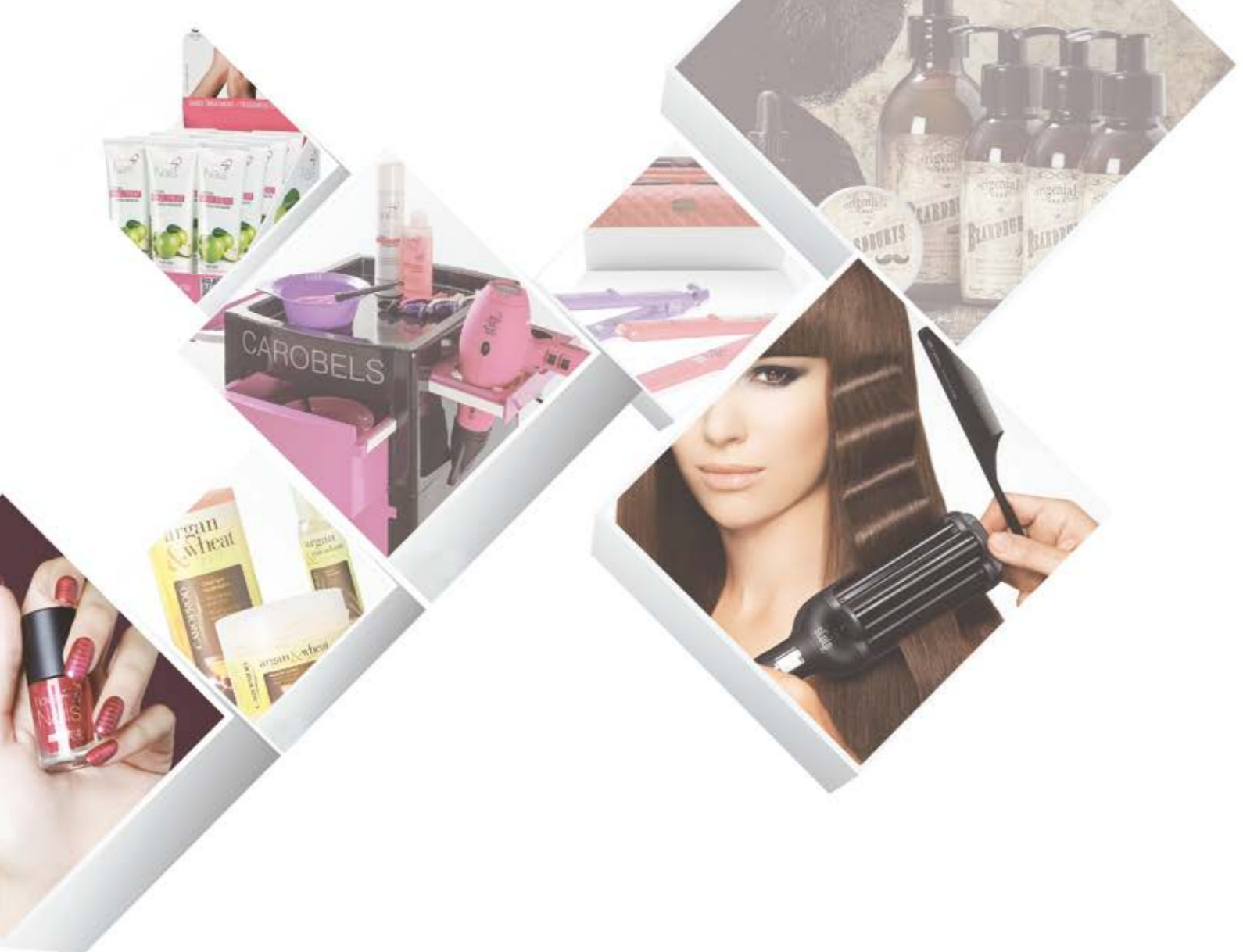

CAROBELS

hair · beauty · style



HAIRDRESSING

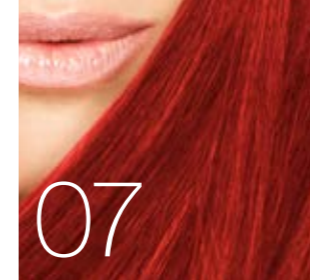

07
TONOLOGY
 The Ins-Pyrence complex: hair, cosmetics and color.
 Le complexe Ins-Pyrence: cheveux, cosmétique et couleur.



39
TRICOVIT
 Cleansing, care and treatments for the scalp and the hair fibre.
 Lavage, soins et traitement du cuir chevelu et de la fibre capillaire.



49
XPYRENCE
 Welcome to the art of creating!
 Bienvenue dans l'art de la création!



64
BEARDBURYS
 Beard and moustache genuine care.
 Le véritable soin de la barbe et la moustache.



19
D-VINITY
 Come along to a world of sensations, where you can enjoy new textures and perfumes.
 Plongez dans un monde de sensations pour y découvrir de nouvelles textures et de nouvelles essences.



45
NEOKERATIN
 A revolutionary and innovative product line keratine-based.
 Une nouvelle ligne de produits innovants à base de kératine.

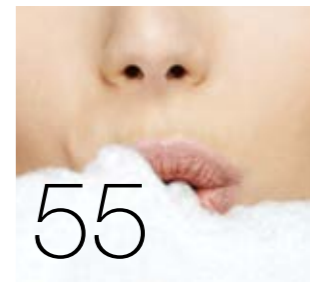

55
CAROPROD
 Intense colour, specific hair treatments and long-lasting fixation.
 Coloration intense, traitements capillaires spécifiques et fixation durable.

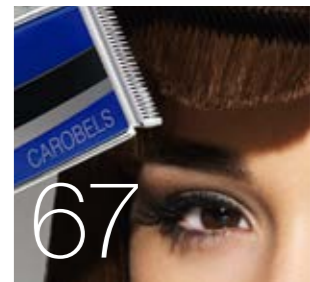

67
SCULP
 Innovative tools for the professional.
 Des outils novateurs destinés au professionnel.



Are you our new distributor?
 Êtes-vous notre prochain distributeur ?

Bet on quality and experience. Let the *beauty* enter your Business.
 Misez sur la qualité et l'expérience. Laissez la *beauté* imprégner votre monde.

INFORM YOU / INFORMEZ-VOUS



CAROBELS
 hair · beauty · style



99
CAVIAR TENTATION
 The best selection of caviar coming from Persia and Irak.
 La meilleure sélection de caviar provenant de Perse et d'Irak.

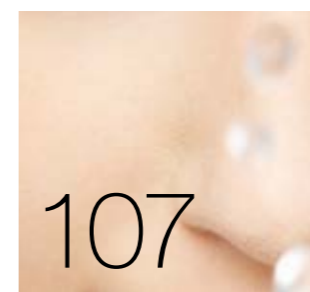

107
NEW LINE BIOLOGICS
 Specific skin problems.
 Problèmes spécifiques et concrets de la peau.



110
DEPILSENSE
 Hair removal.
 Épilation.



115
MAKE UP
 Enhance at best your beauty.
 Faites ressortir le meilleur de votre beauté.



127
I LOVE MY NAILS
 Beautiful hands!
 Des mains magnifiques!



101
SENSITIVE ROYAL JELLY RETIN VITAL
 Youthful appearance of our skin.
 Une touche de jeunesse pour notre peau.

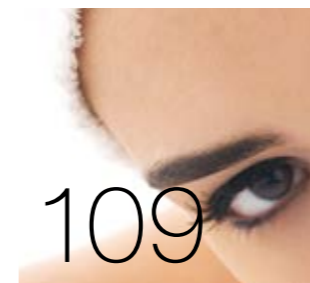

109
CORPORAL
 Body care.
 Soin du corps.

COSMETICS



125
MANICURE
 Leydi Bait helps you feeling prettier.
 Leydi Bait vous aide à vous sentir encore plus belle.

MAKE-UP

CAROBELS COSMETICS is a Spanish company, specialised in the creation, production and distribution of professional hair products and cosmetics. Actor in the hairdressing sector for two generations, the purpose of this family company is to provide the maximum added value to its customers, through high quality products and services.

Our values

Our values are the ethical principles on which our company culture is based. They are marks of identity and show what really matters to us in our daily work.

PROXIMITY

Despite its fast growth and international expansion, Carobels upholds the values of a family company, where personalised treatment and care of all details are our top priority. We are a flexible and dynamic company.

COMMITMENT

We continuously fight and strive to grow with our customers. Everything we do has the aim of fully satisfying their needs.

INNOVATION

Our driving force is innovation and it marks out the path we will follow, to be better than our competitors and offer our customers solutions.

The creation of our products is not only based on the use of top quality raw materials; for us, true innovation starts with the concept.

TRANSPARENCY

Honesty and transparency in all our commitments, together with a trustful relationship, teamwork and respect for the community where we operate.

EXCELLENCE

Constantly striving to better ourselves in everything we do is the cornerstone of our daily work. Research and constantly seeking the latest design and quality trends, together with ongoing training and promoting new opportunities, helps us achieve our goals and successes.

SOCIAL RESPONSIBILITY

Carobels is devoted to sustainable and responsible innovation. Beauty committed to nature and the environment, causing the least possible impact through improving the biodegradability of its formulas, searching for natural ingredients, the use of recycled materials, and the fight against animal experimentation, giving top priority to our customers' safety and the quality of our products.

Carobels ensures stability at work and equal opportunities, promoting ongoing training and fostering a culture of social commitment and shared values.

At Carobels we believe that genuine beauty comes from confidence and inner wellbeing. We endeavour to bring you products that improve your natural beauty and express your unique personality.

CAROBELS COSMETICS est une entreprise espagnole, spécialisée dans la création, la production et la distribution de produits capillaires et cosmétiques professionnels. Carobels est une entreprise familiale unie au monde de la coiffure depuis deux générations. Notre objectif principal consiste à offrir des produits à haute valeur ajoutée à travers la qualité et le service.

Nos valeurs

Nos valeurs sont les principes éthiques sur lesquels repose la culture de notre entreprise. Elles sont les marques de notre identité et elles reflètent ce qui est réellement important pour nous dans notre travail quotidien.

PROXIMITÉ

Chez Carobels, malgré notre croissance rapide et notre développement à l'international, nous conservons les valeurs d'une entreprise familiale pour qui une relation personnalisée et le soin du détail sont notre priorité maximale. Nous sommes une entreprise souple et dynamique.

ENGAGEMENT

Chaque jour, nous nous appliquons et nous nous efforçons dans le but de nous développer avec nos clients tout en dirigeant l'ensemble de nos actions afin de répondre pleinement à leurs besoins.

INNOVATION

L'innovation est le moteur qui nous pousse et qui marque notre chemin afin de dépasser nos concurrents et d'apporter des solutions à nos clients.

La création de nos produits ne repose pas seulement sur l'utilisation de matières premières de haute qualité, mais également sur le fait que pour nous, la véritable innovation, commence dès le concept.

TRANSPARENCE

Honnêteté et transparence dans le respect de nos engagements, associés à un climat de confiance, un travail en équipe et le respect pour la communauté dans laquelle nous travaillons.

EXCELLENCE

Le dépassement permanent de nous-mêmes pour être les meilleurs dans tout ce que nous faisons marque notre quotidien. La recherche et l'attention constante portées aux dernières tendances en matière de conception et qualité, associées à la formation continue et au développement de nouvelles opportunités, nous aident à atteindre nos objectifs et font notre succès.

RESPONSABILITÉ SOCIALE

Carobels mise sur une innovation durable et responsable. Une beauté qui s'engage envers la nature et l'environnement, qui réduit au maximum son empreinte en améliorant la biodégradabilité de ses formules, la recherche d'ingrédients naturels, l'utilisation de matériel recyclé et l'utilisation d'emballages recyclables, tout en luttant contre l'expérimentation animale et en donnant la priorité maximale à la sécurité de nos clients et à la qualité de nos produits.

Carobels veille à la stabilité du travail et à l'égalité des chances en encourageant la formation permanente et en favorisant une culture d'engagement social et de valeurs partagées.

Chez Carobels, nous croyons que la vraie beauté naît de la confiance en soi et du bien-être intérieur. Nous nous efforçons de vous offrir des produits qui rehaussent votre beauté naturelle et qui sont l'expression de votre personnalité unique.



History

Manuel Cabero was one of those young entrepreneurs, with a courageous nature and ambitious personality, who refused to fulfil what destiny had mapped out for him. At just 17 years old and nothing more than a suitcase full of dreams, he moved from his hometown, León, to Barcelona to build a better future and make his dreams reality.

He initially combined all kinds of jobs to earn a living, doing a wide variety of work, first gaining a foothold in this sector selling hairnets and hairspray. He quickly realised that it was the business world that fascinated him and gradually increased the range of products he sold.

His entrepreneurial spirit and non-conformity led him to chase his great dream: to create a line of hair cosmetics for professionals. At the start of the 1970s, stemming from his great perseverance and discipline, but above all his passion, he created CAROBELS, a friendly company designed by and for professionals.

For over 30 years now, Manuel has been at the head of Carobels, running it and defending essential values such as effort, dedication, commitment and approachability, but never losing sight of innovation and quality. Caring for the customer has been a primordial objective at every level in the organisation. A second generation has now taken the helm, with a clear focus on international expansion and a strong commitment to image and quality.

Carobels is constantly working to conquer new markets abroad. Here its aim is to be an ambassador for quality of the Spain brand and the values of Fashion from Spain.

"The future belongs to those who believe in the beauty of their dreams."

Eleanor Roosevelt



Histoire

Manuel Cabero fut l'un de ces jeunes entrepreneurs ambitieux, à l'esprit audacieux, qui a toujours refusé de suivre le chemin qui lui avait été tracé. À seulement 17 ans, et avec une seule valise remplie de rêves, il est parti de son León natif pour Barcelone afin de se forger un avenir meilleur et d'accomplir ses rêves.

A ses débuts, il vivait de petits boulots, dans des domaines variés. Son premier contact avec le monde de la cosmétique s'est fait en vendant des laques et des filets pour cheveux. Très vite passionné par le monde professionnel, il a décidé de commercialiser de plus en plus de produits.

Son esprit d'entreprise et son manque de conformisme l'ont mené à poursuivre son grand rêve : créer une ligne cosmétique capillaire destinée aux professionnels. Au début des années 70, grâce à sa persévérance et sa discipline, et surtout sa passion, naît CAROBELS, une entreprise de proximité, pensée par et pour les professionnels.

Pendant plus de 30 ans, Manuel a été à la tête de Carobels, dirigeant et défendant des valeurs fondamentales telles que l'effort, le dévouement, l'engagement et la proximité, sans jamais oublier l'innovation et la qualité. Le soin du client a été un objectif poursuivi à tous les niveaux de l'organisation. De nos jours, la deuxième génération a déjà pris la relève en se fixant un objectif clair : le développement international tout en misant fortement sur l'image et la qualité.

Pour Carobels, la conquête de nouveaux marchés extérieurs est en croissance constante. L'entreprise souhaite devenir l'ambassadrice de la qualité de la marque Espagne et des valeurs de Fashion from Spain.

"Le futur appartient à ceux qui croient à la beauté de leurs rêves."

Eleanor Roosevelt



tonology

P R O F E S S I O N A L

Tonology, after a long period of research to meet the requirements of the XXI hairdressers, creates a new precedent in coloring: The Ins-Pyrence Complex.

Ins-Pyrence Technology combines different techniques to create a unique coloring, which corresponds to three different concepts: hair, cosmetics and color.

THE COLORING CREAM

- It is easy to dissolve, since it has the same density as our Tonology developer, thus the hair's mixing and dyeing processes are easier.
- It respects the hair fiber, due to the reduction of the amount of ammonia and other transmitting actives applied, it makes our coloring stand out by its anti-irritating power and quality.

THE COLOR

- Our intelligent colorings, which have low molecular weight and electrically charged (+), facilitate the color penetration in the hair's cuticle and cortex, as well as facilitating the coloring process on dark and damaged hair.
- These new generation of hair coloring, allow the color to last twice as long, providing an outstanding intensity even in brown, ginger, blond or violet shades.

HAIR SHINE AND MOISTURIZATION

Through the use of these complexes, the hair will maintain its level of hydration, recovering its shine and intensity:

- Hydrolyzed Wheat Protein, provide an optimum conditioning effect.
- Coconut amine derivative, is exclusively used to smother your hair.
- Soybeans derivatives provides a perfect balance of color.

These ingredients do the hair cuticle remains perfectly sealed, and hair shine increased while they reduce its breaking by 10%.

Après des années de recherche dans le but de répondre aux exigences du monde de la coiffure du XXIe siècle, Tonology crée un précédent dans le monde de la coloration: le complexe Ins-Pyrence.

Ins-pyrence Technology combine différentes techniques pour créer une coloration unique, résultant de trois concepts: cheveux, cosmétique et couleur.

CRÈME COLORANTE

- Comme elle présente la même densité que le révélateur Tonology, elle est très facile à dissoudre ce qui rend le processus de mélange et de coloration des cheveux très simple.
- Elle respecte la fibre capillaire de par sa faible teneur en ammoniaque et ses autres principes actifs d'où un puissant pouvoir anti-irritant.

COULEUR

- Nos colorants intelligents, à faible poids moléculaire et chargés électriquement (+) facilitent la pénétration de la couleur dans la cuticule et le cortex, ainsi que la coloration de cheveux foncés et abîmés.
- Ces colorants de nouvelle génération font que la couleur dure deux fois plus longtemps ce qui donne une intensité remarquable même sur les cheveux bruns, roux, blonds ou violets.

BRILLANCE ET HYDRATATION DU CHEVEUX

Grâce à l'utilisation des complexes suivants, les cheveux conserveront leur niveau d'hydratation, récupérant ainsi leur brillance et leur éclat :

- Des protéines de blé hydrolysées ont un effet conditionneur.
- Des dérivés de l'amine de coco destinés exclusivement à donner de la douceur aux cheveux.
- Des dérivés de soja qui donnent à la coloration un effet de régularité de la couleur.

Ces composants font que la cuticule des cheveux soit parfaitement fermée tout en augmentant la brillance et en réduisant la cassure de 10 % des cheveux.



Tonology: Its action

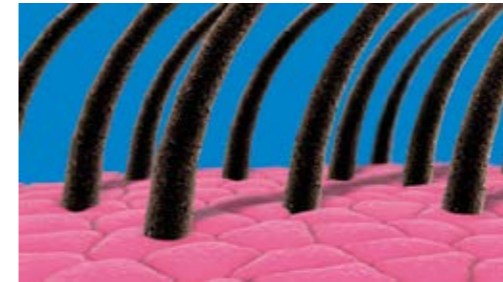

After consecutive coloring and exposures to different chemical and mechanical changes, hair loses its natural neutrality and changes to electronic neutrality to negative neutrality. Far from being a problem, this is a turning point for Tonology.

The colored molecules charged (+) stick to the destabilized structure of hair penetrating as far as the cortex. This fact, together with the low molecular weight of the colorings, affects directly into a perfect coloring process.

The high coloring concentration used, together with its low molecular weight, favors the coating and intensity of Tonology. Thus, we obtain an incredible fixing of the color, including in brown, ginger and blond shades.

Our products respect the hair fibre and allow us to obtain the perfect moisturizing level by enriching the coloring cream with different components which develop a repairing and protecting action. All these, together with the reduction of ammonia in its composition, result in a healthy and shiny colored hair.

The density of both, coloring cream and the oxidant emulsion allow us to get an homogeneous mixture, facilitating an easier and more efficient coloring process.

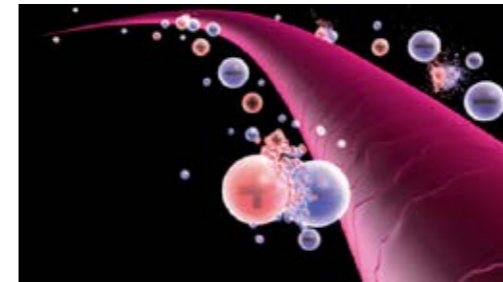
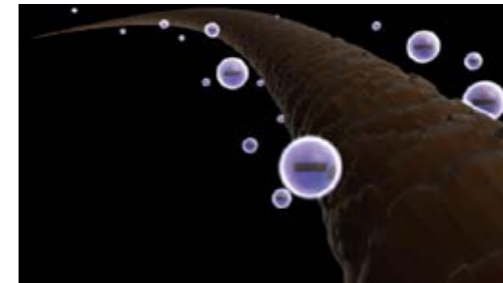

Tonology: Son action sur le cheveu

Les cheveux, ayant été soumis à de nombreuses colorations ou à différents changements chimiques ou mécaniques, perdent leur neutralité habituelle et passent de la neutralité électronique à la neutralité négative. Loin d'être un problème pour Tonology, ce point représente un tournant pour cette technologie.

Les molécules de couleur chargées (+) se fixent sur la structure déséquilibrée des cheveux en pénétrant jusqu'au cortex. Ceci, associé au faible poids moléculaire des colorants, a une influence directe sur l'obtention d'une coloration parfaite.

La concentration élevée en colorants associée à leurs faibles poids moléculaires favorise la couverture et l'intensité de Tonology. Obtenez une fixation incroyable de la couleur avec des nuances marron, dorées et rougeâtres.

Afin de respecter la fibre capillaire et le niveau d'hydratation des cheveux, la crème colorante est enrichie avec différents principes actifs qui exercent une action réparatrice et protectrice. De plus, grâce à la réduction du taux d'ammoniaque, vous obtenez des cheveux colorés, sains et éclatants.

La densité de la crème colorante et l'émulsion oxydante permettent un mélange homogène. Résultat : un processus de coloration beaucoup plus rapide et efficace.

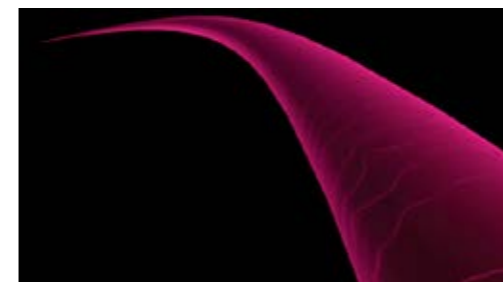

Discover how tonology is made.
Découvrez comment tonologie est faite.



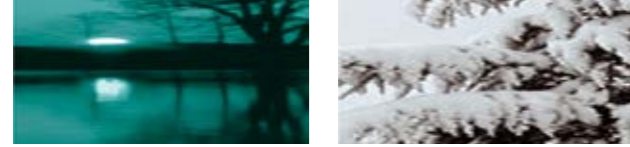

The colour lines

Les familles de couleur

NATURAL

Natural, pure, healthy colours. Cleanliness and transparency in the neutrality and uniformity of the tone. Eliminating greenish tones of other classical colourations. Couleurs naturelles, pures, saines. Propreté et transparence tout en respectant la neutralité et l'uniformité des tons ; élimination des nuances vertes et bleutées des colorations classiques.

QUARTZ

Selection of cold tones that provide sensation of calmness and harmony, mainly watery, sky blue, greyish tonalities, with a golden touch of luminosity. Couleurs de nuances froides qui donnent une sensation de tranquillité et harmonie. Couleurs où prédominent des tonalités claires, célestes, cendrées avec des touches de luminosité dorée.

ELEGANCE

Light in pure state. Great amount of pigments of new generation which facilitates the durability in the hair. Lumière à l'état pur, grande quantité de pigments de nouvelle génération qui facilitent une coloration longue durée.

SOPHISTICATION

Clear colours, the clearest colours, neutral golden, sky blue tonalities. A luxury in your hair. Couleurs claires, très claires. Tonalités neutres, dorées, célestes... Tout un univers de luxe pour vos cheveux.

TEMPTATION

Sweet, strong and intense colours. Infinite, fluid and sensual tones. Maximum amount of pigments for a longer durability. Couleurs douces, fortes et intenses dont vous vous souvenez. Tons infinis, fluides et sensuels. Quantité maximale de pigments pour une meilleure durée et vivacité de la couleur.

SEDUCTION

Warm browns, copper browns that will take you to a special world of sensations. Des couleurs marron chaud, marron cuivré qui vous transportent dans un monde original de sensations.

EXOTIC

Surprising, foreign colours, with a light amount of pigments in the Sahara and the Savanna colours and the biggest amount of pigments in the rest. Couleurs surprenantes, lointaines, avec une légère quantité de pigments dans les couleurs Sahara et Savane, et une quantité supérieure pour le reste des couleurs de la famille.

PASSION

Ardent and spicy colours, pigments of low molecular weight so that the colour lasts in the hair. Couleurs ardentes et piquantes. Pigments ayant un faible poids moléculaire pour que la couleur dure sur vos cheveux.

DELICIOUS

Extraordinary colours, tonalities which range from the darkness of the blueberry to the pleasant tasty fruit of the raspberry. Une promenade à travers la campagne. Couleurs extraordinaires, tonalités allant du foncé des myrtilles au fruit agréable et appétissant qu'est la framboise.

RADIKAL

Extreme, bold, radical colours. Couleurs extrêmes, audacieuses, radicales.



1.00 · Night · Nuit



7.1 · Smoke · Fumée



6.3 · Cinnamon · Cannelle



10.00S · Champagne · Champagne



4.7 · Cacao · Cacao



4.35 · Ebony · Ébène



5.43 · Sunset · Crépuscule



5.66 · Purple · Pourpre



1.1 · Cranberries · Myrtille



Lilac · Lilas



3.00 · Wengee · Wengee



8.1 · Fog · Brouillard



7.3 · Gold · Or



10.01S · Ivory · Ivoire



5.7 · Mocha · Moka



5.42 · Cognac · Cognac



6.43 · Paradise · Paradis



6.66 · Sin · Pêché



4.2 · Blackberry · Mûre



Blue · Blue



4.00 · Myrrh · Myrrhe



9.1 · Aluminium · Aluminium



8.3 · Vanilla · Vanille



10.03S · Nacre · Nacre



6.7 · Chocolate · Chocolat



6.42 · Brandy · Brandy



7.43 · Magma · Magma



7.66 · Scandal · Scandale



5.2 · Redcurrant · Groseille



Silver · Argent



5.00 · Oak · Chêne



8.13 · Nordic · Nordique



9.3 · Cava · Cava



12.00S · Diamond · Diamant



6.23 · Bonbon · Chocolat glacé



6.35 · Glaze · Glacé



8.43 · Tropic · Tropicque



6.46 · Desire · Désir



6.2 · Plum · Prune



6.00 · Bamboo · Bambou



9.13 · Polar · Polaire



7.31 · Mink · Vison



12.11S · Platinum · Platine



7.52 · Caramel · Caramel



7.35 · Gild · Doré



7.04 · Sahara · Sahara



7.46 · Chilli · Piment rouge



4.5 · Acai · Açai



7.00 · Camel · Camel



9.12 · Quartz · Quartz



8.31 · Amber · Ambre



12.12S · Pearl · Perle



6.9 · Irish Coffee · Irish Coffee



7.9 · Capuccino · Capuccino



8.04 · Savannah · Savane



7.44 · Ardent · Ardent



6.62 · Cherry · Cerise



8.00 · Oats · Avoine



9.31 · Brightness · Éclat



8.9 · Tiramisu · Tiramisu



9.00 · Ear · Épi



8.9 · Tiramisu · Tiramisu

tonology colour chart.
Carte de couleurs tonology.



Pure Pigments

TONOLOGY presents Pure Pigments, the new sensory experience in hair dyeing.

It's a direct and semi-permanent haircolor with 8 intense, vibrant and electric colors available. Free your imagination, mix the various colors and transform your hair in a piece of art without any limits.

Tonology's Pure Pigments allow you to create intense and exotic colours in just 20 minutes, without having to use a developer. The pleasant velvety texture has an enveloping sweet and fresh aroma. The composition is ammonia-free and can be used on all types of hair, although, for optimal results, it is recommended to apply it on hair that has already been bleached.

TONOLOGY présente Pure Pigments, la nouvelle expérience sensorielle de coloration.

La coloration directe semi-permanente aux 8 tons intenses et vibrants, qui se mélangent entre eux. Laissez place à votre imagination et transformez vos cheveux en une véritable oeuvre d'art, sans aucune limite !

Pure Pigments de Tonology vous permet de créer des couleurs exotiques et intenses en seulement 20 minutes, et sans utiliser d'oxydant. Son agréable texture veloutée possède un parfum enveloppant doux et frais. Il ne contient pas d'ammoniaque et peut être utilisé sur tous types de cheveux bien que, pour un résultat optimal, il soit recommandé de l'appliquer sur des cheveux préalablement décolorés.



NEW
Tonology Pure Pigments
Pastel Mix
100 ml · EAN 8431332110198

Pastel tones Tons pastel

Mix Pastel Mix with any of the 8 colors of Pure Pigments to create irresistible and romantic pastel tones. Depending on the ratio (1: 1 to 3: 1) you will get darker or lighter pastel tones.

Pastel Mix. Mélangée avec l'une des 8 couleurs de Pure Pigments permet de créer d'irrésistibles et romantiques tons pastel. Selon la proportion (1:1 à 3:1) vous obtiendrez des tons plus ou moins pastel.



NEW
Promotional poster
Poster promotionnelle
Pastel Mix - EAN 8431332991285
Pure Pigments - EAN 8431332991162

PURE PIGMENTS



4 units Box
Case 4 unités

Application and results Application et résultats

- Bleached hair: produces extravagant shades, both vibrant and intense.
- Dyed hair: intensifies highlights and adds radiance.
- Natural hair: for shine and soft highlights.

Pure Pigments emphasises hair shine without damaging the hair, as it does not require the use of a developer. Its special formula totally respects the quality of the hair and scalp, bringing out hair radiance and intensity, creating exclusive shades of colour.

Pure Pigments' colouring is gradually eliminated through washing and its colouring agents penetrate the cortex without altering hair's natural colour.

- Cheveux décolorés : permet d'obtenir des tons originaux, vibrants et intenses.
- Cheveux colorés : intensifie les reflets et donne de l'éclat.
- Cheveux naturels : apporte de la luminosité et de légers reflets.

Pure Pigments fait ressortir l'éclat des cheveux sans les abîmer puisqu'aucun oxydant n'est nécessaire à son usage. Grâce à sa formule spéciale, il respecte entièrement la qualité du cheveu et le cuir chevelu, il apporte luminosité et éclat tout en créant une teinte unique.

La couleur de Pure Pigments s'estompe progressivement au lavage, et ses colorants pénètrent le cortex sans modifier la couleur naturelle des cheveux.



Pure Pigments colour chart.
Carte de couleurs Pure Pigments.

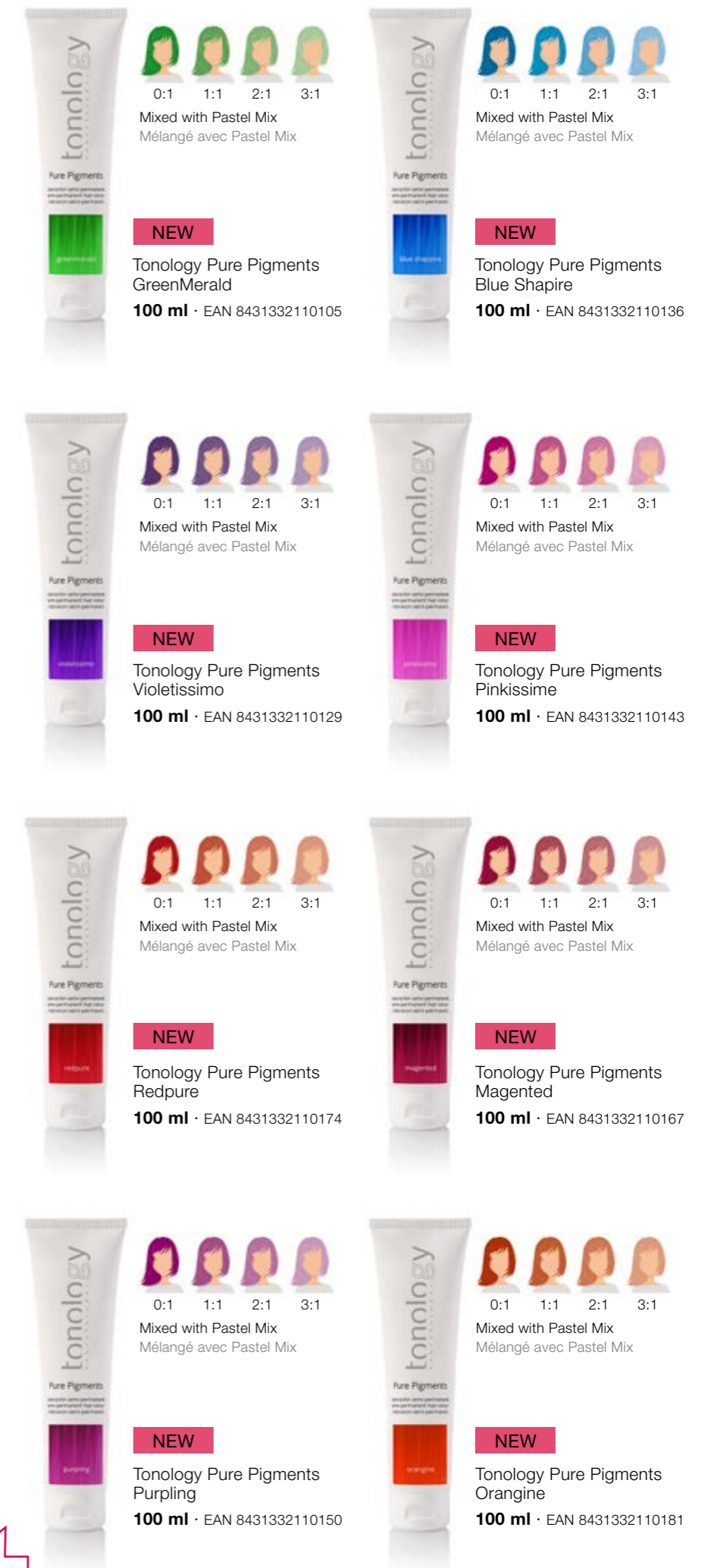

The hair color that strengthens and gives life to your hair
La couleur qui renforce et donne vie à vos cheveux.

The hair dyeing is a chemical process involving a damage on the state of the hair. PLEX is an innovative formula that combines color and hair treatment to achieve incredible results: protection and reparation of the hair without altering the coverage, the tones and the brightness of the hair color.

La coloration est un processus chimique impliquant une agression des cheveux. PLEX est une formule innovante qui combine couleur et traitement capillaire pour obtenir des résultats incroyables : des cheveux protégés et réparés sans altération de la couvrance, de la tonalité et de la brillance de la couleur.



NEW

PLEX KIT

Hair treatment Kit. It contains 1 unit of step 1 (Repair) and 2 units of step 2 (Nutrition).

Kit soin des cheveux. Il contient 1 unité de l'étape 1 (réparation) et 2 unités de l'étape 2 (Nutrition).

Professional Kit - 3 x 500 ml
EAN 8431332110501

Traveling Kit - 3 x 100 ml
EAN 8431332110600

NEW

DOSE KIT

Hair treatment in sachets that include step 1 (Repair-8ml.) and step 2 (Nutrition-12ml.).

Soin des cheveux, format sachet. Il contient l'étape 1 (Réparation-8ml.) et l'étape 2 (Nutrition-12ml.).

Box x 36 un. · EAN 8431332110662



PLEX - Step 1 - Repair
PLEX - Étape 1 - Réparation

Plex1 reinforces the hair fiber from the inside reducing breakage and regenerates the cuticle for a brighter and healthier result. Its formula, rich in vegetable proteins, is free of parabens, oils or silicones.

Plex1 renforce la fibre capillaire de l'intérieur, réduisant la casse, et régénère l'écaille pour un cheveu plus sain et plus brillant. Sa formule, composée de protéines végétales, est sans parabènes, sans huile ou silicones.



PLEX - Step 2
Nutrition
PLEX - Étape 2
Nutrition

Plex2 nourishes and seals the hair structure to maximize softness, health and shine.

Plex2 nourrit et fixe la structure du cheveu pour maximiser la douceur, la santé et la brillance de la chevelure.



PLEX - Step 3 - Maintenance
PLEX - Étape 3 - Entretien

Plex3 helps maintaining the results achieved with the hair treatment.

Plex3 contribue à maintenir les cheveux dans un état optimal obtenu avec le traitement capillaire.



PLEX3 NEW

100 ml · EAN 8431332111638



NEW

Promotional poster
Poster promotionnel
EAN 8431332991285



PLEX Dossier.
Dossier PLEX.

Sophistication LIGHTS

In order to show off spectacular platinum, Tonology launches Sophistication LIGHTS, the new compact bleaching powder, dust free. It is ideal for all types of techniques and guarantees the best results even on dark shades, allowing lighten up to 7 shades, in an effective and safe application.

Sophistication LIGHTS contains active ingredients, plant-derived, offering you extra protection for the hair during bleaching process, and anti-yellow molecules, in order to your hair looks perfect and bright color.

Pour que votre couleur platine brille de manière spectaculaire, Tonology vous offre Sophistication LIGHTS, la nouvelle décoloration compacte qui ne dégage pas de particules. Elle s'adapte à toutes les techniques de décoloration et elle garantit les meilleurs résultats y compris sur des bases foncées. Elle permet d'éclaircir jusqu'à 7 tons en toute sécurité.

Sophistication LIGHTS incorpore des actifs d'origine végétale qui offrent une protection supplémentaire aux cheveux durant le processus de décoloration, et des molécules anti-jaunissement pour que vos cheveux soient d'une couleur parfaite et brillante.

BLEACHING POWDER

Sophistication Lights

DÉCOLORATION

Sophistication Lights

500 g · EAN 8431332070119



Precautions for use.

Précautions d'emploi.



BLEACHING POWDER

Sophistication Lights

DÉCOLORATION

Sophistication Lights

30 g · EAN 8431332070133

30 x 30 g · EAN 8431332070126

SOPHISTICATION LIGHTS

Developer lotion Émulsion oxydante

Both the coloring and the emulsion being developed simultaneously, Tonology's oxidant emulsion is especially formulated to activate the color in a fast and accurate way. Its especial high density creamy formula reduces the mixing process by 35 % and the application time by 30%.

Développée parallèlement à la coloration, la formule de l'émulsion oxydante Tonology est spécialement élaborée pour activer la coloration rapidement et avec précision. Crémeuse, à haute densité, sa formule originale réduit le processus de mélange d'environ 35% et le temps d'application du produit de près de 30%.



DEVELOPER LOTION ÉMULSION OXYDANTE

10 vol. (3%)

80 ml · EAN 8431332024105

500 ml · EAN 8431332025102

1000 ml · EAN 8431332023108

20 vol. (6%)

80 ml · EAN 8431332024204

500 ml · EAN 8431332025201

1000 ml · EAN 8431332023207

30 vol. (9%)

80 ml · EAN 8431332024303

500 ml · EAN 8431332025300

1000 ml · EAN 8431332023306

40 vol. (12%)

80 ml · EAN 8431332024402

500 ml · EAN 8431332025409

1000 ml · EAN 8431332023405

Oil Roll Huile Roll-on

Technical Oil, especially for color treatments and technical works. Its special design antidripping, improves the application of the products and the skin protection during the chemical processes.

Particulièrement indiquée pour des travaux techniques et de coloration. Sa texture, qui ne coule pas, améliore l'application des produits et la protection de la peau.



ANTI STAIN PROTECTOR

AntiStain Roll on

PROTECTEUR

ANTI-TACHES

Roll-on Oil

35 ml · EAN 8431332071000

4 x 35 ml · EAN 8431332071017



Natural beauty Beauté naturelle

THE NATURE IN PURE STATE

D-VINITY has selected, according to the highest quality controls, the best raw materials from the Mediterranean and the Amazon Rainforest.

Its natural ingredients, combined with the use of advance technology and craftsman techniques guarantee the highest care and hair well-being.

LA NATURE À L'ÉTAT PURE

En respectant des contrôles de qualité très stricts, **D-VINITY** a sélectionné les meilleures matières premières provenant de la Méditerranée et de la jungle amazonienne.

Associés à une technologie ultramoderne et à des techniques artisanales, ses ingrédients naturels garantissent le respect maximal des cheveux et de leur bien-être.

Pleasure for senses Le plaisir des sens

SCENTS & TEXTURE

D-VINITY comes along to a world of sensations where you can enjoy new textures, and perfumes.

Close your eyes and let yourself be enveloped by Amazon aromas of wild fruits, sweets and exotic tropical fragrances, delicious smells of the Mediterranean...

ARÔMES ET TEXTURES

D-VINITY vous rapproche d'un monde de sensations où profiter de nouvelles textures et de nouvelles essences.

Fermez les yeux et laissez-vous envelopper par des arômes amazoniens, des fruits sauvages, des parfums tropicaux doux et exotiques, de délicieuses odeurs de la Méditerranée...



D-VINITY Dossier.
Dossier D-VINITY.



Treatment for sensitive hair & children

THE INGREDIENTS

- Does not contain chloride (salt), phosphate, sulfate, parabens, and silicone, and its fragrance is allergen-free.
- Keratin hydrolyzate, of natural origin. Its composition is rich in sulfur amino acids and regenerate the damaged parts of the hair.
- Sweet Almond Oil, stimulates the production of collagen and elastin.
- Arginine, an essential amino acid with revitalizing properties. Increases resistance to breakage of the hair, restructuring the fiber, by feeding the bulb. Stimulates hair growth.
- Shea butter and urea, for their excellent moisturizing and softening properties.
- Poliquaternarium-6 natural conditioner that instantly detangles hair and leaves them soft, silky and shiny.

SMELLS Y TEXTURES

- Color: slightly whitish translucent.
- Texture: Hydro-Cream Gel-washing & Cream in the treatment.

Traitement des cheveux sensibles et enfants

LES INGRÉDIENTES

- Ne contient ni chlorure (sel), ni phosphate, ni sulfate ni parabène, et aucun silicone, et son parfum est sans allergène.
- Hydrolysat de kératine, d'origine naturelle. Sa composition est riche en acides aminés soufrés et régénère les parties endommagées des cheveux.
- L'huile d'amande douce, stimule la production de collagène et élastine, en agissant comme régénérateur capillaire et émollient naturel.
- Arginine, acide aminé essentiel aux propriétés revitalisantes. Augmente la résistance à la casse des cheveux, en restructurant la fibre, en nourrissant le bulbe. Stimule la pousse des cheveux.
- Beurre de karité et urée, pour leurs excellentes propriétés hydratantes et adoucissantes.
- Poliquaternarium-6 démêle instantanément les cheveux et les laisse doux, soyeux et brillants.

ARÔMES ET TEXTURES

- Couleur: translucide légèrement blanchâtre.
- Texture: Hydro-Cream au lavage & Gel-Cream en au traitement.

 D•VINITY



sulfate free
sans sulfate

SOFT CARE



NEW

WASH
Soft Care Shampoo
LAVER
Soft Care Shampoo
250 ml · EAN 8431332064712
1000 ml · EAN 8431332064729



NEW

TREAT
Soft Care Mask
TRAITER
Soft Care Mask
250 ml · EAN 8431332084734
500 ml · EAN 8431332084741



NEW

CONDITIONER
10 in 1 Total Repair
CONDITIONNEUR
Total Repair 10 en 1
200 ml · EAN 8431332084758



NEW

Promotional poster
Poster promotionnel
EAN 8431332991162
Promotional display
Display promotionnel
EAN 8431332991179



Curly hair treatment

Curls

THE INGREDIENTS

- The sweet almond oil stimulates the production of collagen and elastin, acting as a natural hair regenerator and emollient.
- Arginine, an essential amino acid with revitalizing properties. Increases hair resistance to breakage, restructuring fiber, nourishing.
- Armocare makes the hair easier to untangle and providing shine to the hair.
- The grape extract provides essential fatty acids to the hair, giving shine and a healthy look.
- Hydrolyzed collagen and keratin, restructure keratin chains, regenerating damaged parts of the hair. Easy styling, thanks to its antistatic properties.
- Shea Butter and polyquaternium-11 that provide extra conditioning, improving both dry and wet hair combing. Helps to define and fix the curls
- Urea, a capillary moisturizer.

SMELLS Y TEXTURES

- Color: slightly lilac.
- Texture: Hidro-Cream for shampoo & Gel-Cream for care.

Traitement pour les cheveux bouclés

LES INGRÉDIENTS

- L'huile d'amande douce stimule la production de collagène et d'élastine, en fonctionnant comme régénérateur capillaire et émollient naturel.
- Arginine, acide aminé essentiel aux propriétés revitalisantes. Augmente la résistance des cheveux face aux agressions extérieures, en restructurant la fibre.
- Armocare, fonctionne comme un apres shampoing naturel, démêlant les cheveux et facilitant la coiffure tout en apportant brillance aux cheveux.
- L'extrait de raisin donne aux cheveux des acides gras essentiels, et apporte brillance et santé à aux cheveux.
- Hydrolysats de collagène et kératine, restructurent les chaînes de kératine, en régénérant les parties endommagées des cheveux. Facilitent la coiffure, grâce à leurs propriétés antistatiques.
- Beurre de karité et polyquaternium-11 apportent un soin extra aux cheveux, améliorant la coiffure des cheveux aussi bien secs qui mouillés.
- Urée, un hydratant capillaire.

ARÔMES ET TEXTURES

- Couleur: légèrement lilas.
- Texture: Hidro-Cream pour le shampoing & Gel-Cream pour les soins.

 D • VINITY

SWEET CURL



NEW

WASH
Sweet Curl Shampoo

LAVER
Sweet Curl Shampoo

250 ml · EAN 8431332064613
1000 ml · EAN 8431332064620



NEW

TREAT
Sweet Curl Mask

TRAITER
Sweet Curl Mask

250 ml · EAN 8431332084635
500 ml · EAN 8431332084642



Color hair treatment

Color

INGREDIENTS

- Amazonian Acai juice, with a high concentration of natural antioxidants (anthocyanins) and high nutritional value.
- Refined Coconut oil that gives the hair extra shine.
- Hydrolipid Ceramides, which fuse together the Keratin bridges, extending the duration of the pigment deposits in the Capillary Cortex.
- Panthenol and Polyquaternium-11, which provide an extra conditioner power.

AROMA AND TEXTURE

- Color: Pink with light purple touches.
- Aroma: Delicious Acai juice, with a wild berries touch.
- Texture: Hydro-Cream for washing & Gel-Cream for treatment.

Traitement pour cheveux colorés

LES INGRÉDIENTS

- Jus d'açaï d'Amazonie, ayant une teneur élevée en antioxydants naturels (Anthocyanine) et un grand pouvoir nutritif.
- Huile de coco raffinée qui donne une brillance extraordinaire aux cheveux.
- Céramides hydrolipidiques chargées de fusionner les ponts de kératine permettant ainsi de prolonger la durée des dépôts de pigment sur le cortex capillaire.
- Panthénol et Polyquaternium-11 apportant un pouvoir conditionneur supplémentaire.

ARÔME ET TEXTURE

- Couleur : Rosé, avec de légères touches de pourpre.
- Arôme : Délicieux jus d'açaï, avec de légères touches de fruits rouges sauvages.
- Texture : Hidro-Cream pour le lavage et Gel-Cream pour le traitement.

WILD BERRY COSMO



WASH

W.B. Cosmo Shampoo

LAVER

Shampooing W.B. Cosmo

250 ml · EAN 8431332064019
1000 ml · EAN 8431332064026



TREAT

W.B. Cosmo Mask

TRAITER

Masque W.B. Cosmo

250 ml · EAN 8431332084031
500 ml · EAN 8431332084048



BLOND AND GREY HAIR

W.B. Cosmogrey Shampoo

CHEVEUX BLONDS ET GRIS

Shampooing W.B. Cosmogrey

250 ml · EAN 8431332064071
1.000 ml · EAN 8431332064088



CONDITIONER

W.B. Cosmo Ultra Reflect

CONDITIONNEUR

W.B. Cosmo Ultra Reflect

100 ml · EAN 8431332084055



Damaged hair treatment

Nutrition

INGREDIENTS

- Brazilian babassu, rich in fatty acids, lipids and vitamins A, B and C, with excellent emollients, lubricants, moisturizers and anti-oxidants features.
- Argan oil, obtained by cold pressing of the seeds of the tree, restructures the hair fiber and provides absolute nourishment to the hair.
- The Palm Oil creates a thin film around the hair fiber giving it that extra shine.
- Hydrolysed Proteins and Panthenol, to condition and improve the structure and combing hair.

AROMA AND TEXTURE

- Color: Mauve-lilac.
- Aroma: Sweet Summer Fruit.
- Texture: Hydro-Cream for washing & Gel-Cream for treatment.

Traitement pour cheveux abîmés

LES INGRÉDIENTS

- Babaçu Brasileño, palmier brésilien, riche en acides gras, lipides et vitamines A, B et C, avec d'excellentes propriétés apaisantes, lubrifiantes, hydratantes et anti-oxydantes.
- L'huile d'argan, obtenue par la pression à froid des graines de l'arbre, restructure la fibre capillaire et offre aux cheveux une hydratation absolue.
- L'huile de palme crée un film fin autour de la fibre capillaire en lui donnant une brillance supplémentaire.
- Les Protéines hydrolysées et le Panthénol préparent et améliorent la structure et le coiffage des cheveux.

ARÔME ET TEXTURE

- Couleur : Mauve-lilas.
- Arôme : Doux fruits d'été.
- Texture : Hidro-Cream pour le lavage et Gel-Cream pour le traitement.

VIOLET MOON



WASH

Violet Moon Shampoo

LAVER

Shampooing Violet Moon

250 ml · EAN 8431332064101

1000 ml · EAN 8431332064118



TREAT

Violet Moon Mask

TRAITER

Masque Violet Moon

250 ml · EAN 8431332084123

500 ml · EAN 8431332084130



REPAIR

Violet Moon Elixir

RÉPARER

Élixir Violet Moon

50 ml · EAN 8431332084161



CONDITIONER

Violet Moon Nutri Repair

CONDITIONNEUR

Violet Moon Nutri Repair

100 ml · EAN 8431332084147

 D·VINITY



Fine hair treatment

Volume

INGREDIENTS

- Hydrolyzed Collagen, the structural protein that reconstructs the intercellular cement and reinforces the heart of the hair fiber making it more resistant and stronger.
- Bamboo extract provides a lightweight structure, acting as sunscreen.
- Unsaturated Coconut and sunflower oils create a surface "topseal" that stops external aggressions.
- Lime juice gives it an extra cleanness and freshness.
- The Polyquaternium -11 for extra conditioning.

AROMA AND TEXTURE

- Color: Green translucent.
- Aroma: Garden sweet lime.
- Texture: Hydro-Cream for washing & Gel-Cream for treatment.

Traitement pour cheveux fins

LES INGRÉDIENTS

- Collagène hydrolysé, protéine structurelle qui reconstruit le ciment intercellulaire et renforce le cœur de la fibre capillaire en la rendant plus résistante et plus solide.
- L'extrait de bambou donne une structure légère et sans poids, tout en agissant comme un filtre solaire.
- Les huiles insaturées de coco et tournesol créent une surface de protection «topseal» qui frêne les agressions externes.
- Le jus de citron vert vous apporte un nettoyage supplémentaire et plus de fraîcheur.
- Le Polyquaternium-11 donne un effet conditionneur supplémentaire.

ARÔME ET TEXTURE

- Couleur: Vert translucide.
- Arôme: Verger de citrons verts doux.
- Texture: Hidro-Cream pour le lavage et Gel-Cream pour le traitement.

CITRUS CAIPIRISSIMA



WASH
Citrus Caipirissima Shampoo
LAVER
Shampooing
Citrus Caipirissima
250 ml · EAN 8431332064200
1.000 ml · EAN 8431332064217



TREAT
Citrus Caipirissima Mask
TRAITER
Masque Citrus Caipirissima
250 ml · EAN 8431332084222



TEXTURING
Citrus Caipirissima Spray
TEXTURER
Spray Citrus Caipirissima
200 ml · EAN 8431332084239



Treatment

Moisturizing

INGREDIENTS

- Concentrate coconut oil that protects and repairs the hair fiber and scalp.
- The soft Aloe Vera gives highly moisturizing properties. Its high content of Glycoproteins and Allantoin stimulates collagen synthesis giving revitalizing, restorative and protective features.
- Panthenol increases the wetting and conditioner power.

AROMA AND TEXTURE

- Color: Coconut smoothie.
- Aroma: Tropical coco.
- Texture: Hydro-Cream for washing & Gel-Cream for treatment.

Traitement hydratant

LES INGRÉDIENTS

- Le concentré d'huile de coco protège et répare la fibre capillaire et le cuir chevelu.
- Sa base, douce, à l'aloès lui confère un puissant pouvoir hydratant.
- Sa teneur élevée en glycoprotéines et allantoin stimule la synthèse du collagène en lui octroyant des propriétés revitalisantes, reconstituantes et protectrices.
- Le Panthénol augmente le pouvoir mouillant et conditionneur.

ARÔME ET EXTURE

- Couleur: Smoothie de coco.
- Arôme: Coco tropical.
- Texture: Hidro-Cream pour le lavage et Gel-Cream pour le traitement.

COCONUT DAQUIRI



WASH
Coconut Daiquiri Shampoo
LAVER
Shampooing Coconut Daiquiri
250 ml · EAN 8431332064309
1.000 ml · EAN 8431332064323
5.000 ml · EAN 8431332064330



TREAT
Coconut Daiquiri Mask
TRAITER
Masque Coconut Daiquiri
250 ml · EAN 8431332084314



CONDITIONER
Coconut Daiquiri
Condit Spray
CONDITIONNEUR
Spray conditionneur
Coconut Daiquiri
200 ml · EAN 8431332084369



CONDITIONER
Coconut Daiquiri
Tec Condit
CONDITIONNEUR
Tec Conditionneur
Coconut Daiquiri
1.000 ml · EAN 8431332084345
5.000 ml · EAN 8431332084352



FRESH MINT

Treatment

- **Re-Generate**, with a high concentration of cytokines, stimulates cell division and Ginseng extract, which is an energizer, gives vitality to the scalp. In addition, the hydrolyzed keratin helps seal the hair cuticle, giving the hair a silky and shiny.
- **Clean Control**, provides a fresh cleaning. Contains a unique microbial agent to eradicate the problem that causes dandruff.
- **Hidro Balance**, clean intensely, providing an extra freshness. Its use significantly improves scalp health and fat levels.

INGREDIENTS

- Nettle extract, a scalp regenerator, helps to effectively combat dandruff, seborrhea and other disorders related to hair loss. Helps to prevent and delay the onset of baldness.
- Menthol keeps longer feeling fresh and cleanliness, enveloping you in a pleasant odor.
- The S2 biosoluble acts as sebum regulator, antifungal, purifying and antiseptic.

AROMA AND TEXTURE

- Color: Translucent with slight hints of pearl white.
- Aroma: Fresh mint and spearmint.
- Texture: Hydro-Cream for washing.

Traitement Spécifique

- Avec une concentration élevée en cytokines, **Re-Generate** stimule la division cellulaire et son extrait de Ginseng, qui est un énergisant, rend sa vitalité au cuir chevelu. De plus, l'apport supplémentaire en kératine hydrolysée aide à sceller la cuticule capillaire en donnant aux cheveux un aspect soyeux et brillant.
- **Clean control** donne de la fraîcheur au lavage de cheveux. Grâce à son agent microbien exclusif, il élimine à la racine le problème des pellicules.
- **Hidro Balance** lave intensément en apportant une fraîcheur supplémentaire. Son utilisation améliore notablement l'état du cuir chevelu et les niveaux de graisse.

LES INGRÉDIENTS

- L'extrait d'ortie agit comme un régénérateur du cuir chevelu et aide à combattre efficacement les pellicules, la séborrhée et autres altérations liées à la chute des cheveux. Il permet ainsi d'éviter et de retarder l'apparition de la calvitie.
- Le Menthol maintient pour plus longtemps la sensation de fraîcheur et de lavage, en vous enveloppant d'une odeur agréable.
- Le S2 Biosoluble agit comme séborégulateur, antifongique, purifiant et antiseptique.

ARÔME ET TEXTURE

- Couleur: Translucide avec de légères touches de blanc perlé.
- Arôme: Menthe fraîche et menthe verte.
- Texture: Hidro-Cream pour le lavage.

Specific



WASH
Hair restorer anti-hair loss
FM Re-Generate Shampoo
LAVER
Régénérateur antichute
Shampooing FM Re-Generate
250 ml · EAN 8431332064408
1.000 ml · EAN 8431332064415

TREAT
Regenerador anticaída
FM Re-Generate Lotion
TRAITER
Régénérateur antichute
Lotion FM Re-Generate
200 ml · EAN 8431332094436

WASH
Anti-dandruff control
FM Clean Control
Shampoo
LAVER
Contrôle anti-pellicules
Shampooing FM
Clean Control
250 ml · EAN 8431332064446

WASH
Sebumregulating
FM Hidro Balance
Shampoo
LAVER
Sébo-régulateur
Shampooing FM
Hidro Balance
250 ml · EAN 8431332064453
1.000 ml · EAN 8431332064477





Treatment Solar

INGREDIENTS

The passion fruit and shea butter obtain a moisturizing and restorative base.

- Passion fruit, rich in sterols and vitamin C, has an antioxidant effect.
- Shea Butter, with protective and restorative characteristics, protects the hair from sun damage and restores hair structure, providing shine, softness and volume.

The sunscreen, with antiphotodegrading characteristics, absorbs UV rays and reduces the impact on the capillary surface.

AROMA AND TEXTURE

- Color: Orange Passion.
- Aroma: irresistible delight of mango, and exotic passion fruit.
- Texture: Hydro-Cream for washing & Gel-Cream for treatment.

Traitement Solaire

LES INGRÉDIENTS

Les fruits de la passion et le beurre de karité permettent d'obtenir une base hydratante et réparatrice.

- La grenadille, très riche en stérols et vitamine C, a un effet antioxydant.
- Le beurre de Karité, a un effet protecteur et réparateur, il protège les cheveux contre les méfaits du soleil, et il restaure la structure capillaire, en apportant brillance, douceur et volume.

Grâce à ses propriétés anti photo-dégradation, le filtre solaire absorbe les rayons UV et réduit leur impact sur la surface capillaire.

ARÔME ET TEXTURE

- Couleur: Orange passion.
- Arôme: Un délice irrésistible à la mangue et aux fruits exotiques de la passion.
- Texture: Hidro-Cream pour le lavage et Gel-Cream pour le traitement.

TROPICAL SPLASH



WASH

Tropical Splash Shampoo

LAVER

Shampooing Tropical Splash

250 ml · EAN 8431332064507



TREAT

Tropical Splash Mask

TRAITER

Masque Tropical Splash

250 ml · EAN 8431332084512



PROTECT & CONDITIONER

Tropical Splash Spray

PROTECTION ET CONDITIONNEUR

Spray Tropical Splash

200 ml · EAN 8431332084529

Promotional Packs

Produits promotionnels



EXHIBITOR D-VINITY
PRÉSENTOIR D-VINITY
 EAN 8431332991070



NEW
D-VINITY PACKS EXHIBITOR
PRÉSENTOIR PACKS D-VINITY
 EAN 8431332991278



D-VINITY Dossier.
 Dossier D-VINITY.



COFFER 31 x 22 x 14
COFFRET 31 x 22 x 14
 8431332101028



EYE SHADOW PALLETE
PALETTE OMBRES
À PAUPIÈRES
 EAN 8431332140003



SACHETS ÉCHANTILLONS

- Soft Care Sham & Mask
2 x 10 ml - EAN 8431332104715
- Sweet Curl Sham & Mask
2 x 10 ml - EAN 8431332104616
- W.B. Cosmo Sham & Mask
2 x 10 ml - EAN 8431332104012
- W.B Cosmo Ultra Condit
10 ml - EAN 8431332104050
- W.B Cosmogrey Shampoo
10 ml - EAN 8431332104074
- Violet Moon Sham & Mask
2 x 10 ml - EAN 8431332104104
- Citrus Caipi Shamp & Mask
2 x 10 ml - EAN 8431332104210
- F.M. Re-Genérate Shampoo
10 ml - EAN 8431332104418

NEW

PROMOTIONAL PACKS
PACKS PROMOTIONNELS

- Wild Berry Cosmo
 EAN 8431332105019
- Citrus Caipirissima
 EAN 8431332105033
- Coconut Daiquiri
 EAN 8431332105040
- Tropical Splash
 EAN 8431332105057
- Violet Moon
 EAN 8431332105064
- Sweet Curl
 EAN 8431332105071
- Soft Care
 EAN 8431332105088



Technic Format technique





TricoVIT[®]

TRATAMIENTO CAPILAR

The Health of your Hair starts on your Hairdresser's hands.

TricoVIT first appeared as a brand in mid 90s. After a long experimentation with hair products, the company decided to launch cleansing and care products for hair and scalp, making the distinction between the different hair problems and their different treatments. Thus, we can distinguish:

- Cleansing, care and treatments for **the scalp**.
- Cleansing, care and treatments for the **hair fibre**.

La santé de vos cheveux commence entre les mains de votre coiffeur.

La marque TricoVIT apparaît vers le milieu des années 90, suite à une longue et grande expérience en matière de produits capillaires. Elle offre une ligne de produits pour le lavage et le soin du cuir chevelu et des cheveux qui distinguent les problèmes capillaires afin de les traiter correctement. Ainsi, nous pouvons distinguer deux catégories:

- Nettoyage, soins et traitement du **cuir chevelu**.
- Nettoyage, soins et traitement de la **fibre capillaire**.



TricoVIT Anti hair-loss Dossier.
Dossier TricoVIT Antichute.



VITAMIN ANTI HAIR LOSS TREATMENT

Actions:

- Neutralizes free radicals responsible for the hair early aging.
- Stimulates blood micro-circulation facilitating cells oxygenation and nutrients supply.
- Increases production of keratocytes for stronger growth hair.
- Reduces the level of sebum in the scalp.

Results:

- Increases hair density, avoiding the hair follicle heal.
- Increases the thickness and quality of the hair fiber, lengthening the natural hair loss process.

TRAITEMENT RÉGÉNÉRATEUR ANTICHUTE

Actions:

- Neutralise les radicaux libres responsables du vieillissement des cheveux.
- Stimule la microcirculation sanguine, en facilitant l'oxygénation cellulaire et l'apport en nutriments.
- Augmente la production de kératinocytes pour une croissance plus vigoureuse des cheveux.
- Réduit la production de sébum.

Résultats:

- Augmente la densité capillaire en empêchant que le bulbe pileux ne cicatrise.
- Augmente la grosseur et la qualité de la fibre capillaire tout en retardant le processus de chute naturelle.

10 x 10 ml

EAN 8431332090100

TRANSDERMAL PATCHES

Actions:

- Improves the microcirculation of the hair follicles, enabling better nourish and preventing its loss.
- Regulates the level of testosterone in the epidermis and helps to regenerate collagen.
- Antioxidant, favours healthy hair re-growth.
- Helps to solve problems as seborrhoea and dermatitis in the scalp.

Results:

- Stops hair-loss.
- Helps hair growth.
- Improves epidermis blood flow. Strengthens hair fiber.

PATCHES TRANSDERMIQUES

Actions:

- Active la microcirculation du follicule capillaire, facilite sa nutrition et évite sa chute. Régule le niveau de testostérone dans l'épiderme et favorise la régénération du collagène.
- Antioxydant. Favorise la croissance des cheveux en bon état.
- Traite des problèmes tels que la séborrhée et la dermatite du cuir chevelu.

Résultats:

- Freine la chute des cheveux.
- Favorise leur croissance.
- Améliore le flux sanguin épidermique. Renforce la fibre capillaire.

28 patches patches

EAN 8431332091503

THE SCALP

TricoVIT®
TRATAMIENTO CAPILAR



REGULATIVE LOTION OILY HAIR

Actions:

- Regulates sebaceous glands secretion.
- Controls bacterial growth causing the follicle dysfunctions.
- Reduces itching and irritation due to its softening and soothing action.

Results:

Scalp purified. Oil-free, shiny and silky hair.

REGULATIVE LOTION SPÉCIALE CHEVEUX GRAS

Actions:

- Régule la sécrétion des glandes sébacées.
- Contrôle la prolifération bactérienne entraînant les dysfonctionnements du follicule.
- Réduit les démangeaisons et l'irritation grâce à son action adoucissante et apaisante.

Résultats:

Cuir chevelu purifié. Cheveux non gras, brillants et soyeux.

200 ml · EAN 8431332092029



REGULATIVE SHAMPOO OILY HAIR

Actions:

- Regulates sebaceous gland secretion.
- Inhibits microbial growth, acts selectively against pathogens, respecting the microbial flora of the scalp.
- Preserves and restores the hydrolipidic hair protective film.

Results:

Clean and healthy scalp, hair with body and volume.

REGULATIVE SHAMPOING SPÉCIAL CHEVEUX GRAS

Actions:

- Régule la sécrétion des glandes sébacées.
- Empêche la prolifération microbienne, agit de manière sélective face aux micro-organismes pathogènes tout en respectant la flore microbienne du cuir chevelu.
- Conserve et restaure le film hydrolipidique protecteur des cheveux.

Résultats:

Cuir chevelu propre et sain. Donne du corps et du volume aux cheveux.

400 ml · EAN 8431332063074



CLEAN CARE DANDRUFF LOTION

Actions:

- Decongestant, anti-seborrhoea and antibacterial. Acts directly on the scalp and also as revitalizing hair follicle.
- Prevents the accumulation of dead cells and deposit formation of dandruff outside of the follicle hair
- Anti-reappearance action, It eliminates effectively dandruff.

Results:

clean scalp without dandruff and healthy hair.

CLEAN CARE LOTION ANTIPELLICULAIRE

Actions:

- Décongestive, contre la séborrhée et antibactérienne. Agit directement sur le cuir chevelu et revitalise le bulbe capillaire.
- Évite l'accumulation de cellules mortes et la formation de dépôts de pellicules sur la partie extérieure du follicule.
- Action anti-réapparition. Élimine les pellicules efficacement et durablement.

Résultats:

Cuir chevelu propre, sans pellicules. Cheveux sains.

200 ml · EAN 8431332092036



CLEAN CARE DANDRUFF SHAMPOO

Actions:

- Inhibit the growth of micro-organisms
- Regulates cell renewal cycle of the scalp and facilitates oxygenation.
- Eliminates the accumulation of flakes, reduces irritation, eliminates itchiness and facilitates cellular oxygenation.

Results:

Fresh, clean, healthy and dandruff-free scalp.

CLEAN CARE SHAMPOING ANTIPELLICULAIRE

Actions:

- Empêche la prolifération de micro-organismes.
- Régule le cycle de rénovation cellulaire du cuir chevelu et facilite son oxygénation.
- Élimine l'accumulation de squames et réduit l'irritation et l'inflammation du cuir chevelu éliminant ainsi les démangeaisons désagréables.

Résultats:

Cuir chevelu frais, léger, propre, doux, sain et sans pellicules.

400 ml · EAN 8431332063081



EQUILIBRE SHAMPOO

Actions:

- Oxygenates the scalp.
- Expands the blood vessels favouring nutrient's penetration.
- Cleans in a deep way alleviating any itching sensation.

Results:

Gently Cleanses Scalp. Calm and relief for stressed Scalp.

SHAMPOING ÉQUILIBRE

Actions:

- Oxygène le cuir chevelu.
- Dilate les vaisseaux sanguins en favorisant l'entrée de nutriments.
- Lave en profondeur en calmant la désagréable sensation de démangeaison.

Résultats:

Cuir chevelu propre. Calme et apaise le cuir chevelu.

400 ml · EAN 8431332063067



DAILY TONIC, ANTI HAIR LOSS LOTION

Actions:

- Stimulates blood micro-circulation.
- Reduces sebum levels in hair scalp.
- Provides strength and resistance to the hair.

Results:

- Nourishes and increases hair fiber quality, lengthening the hair loss natural process.
- Controls sebum levels in hair scalp.

LOTION ANTICHUTE DAILY TONIC

Actions:

- Stimule la microcirculation sanguine.
- Réduit le niveau de sébum sur le cuir chevelu.
- Donne de la force et de la résistance aux cheveux.

Résultats:

- Nourrit et augmente la qualité de la fibre capillaire en prolongeant le processus de chute naturelle.
- Contrôle le niveau de sébum du cuir chevelu.

200 ml · EAN 8431332092012



TREATMENT BATH ANTI HAIR LOSS

Actions:

- Clean and balances the scalp.
- Contributes to fix the lotion actives.

Results:

Clean scalp, ready for future treatments.

BAIN TRAITANT ANTICHUTE

Actions:

- Lave et rééquilibre le cuir chevelu.
- Aide à fixer les principes actifs des lotions.

Résultats:

Cuir chevelu propre et préparé pour un traitement ultérieur.

400 ml · EAN 8431332063050



NEW

Promotional poster

Poster promotionnel

EAN 8431332991261

Promotional display

Display promotionnel

EAN 8431332991230

HAIR FIBRE

TREAD-ENDS

Actions:

- Tread Ends has been developed to moisturize the hair fibre.
- Its conditioning ingredients moisturize the hair cortex.
- The ion-active technology works directly where the hair is most damaged due to its perfect fixation to hair fiber

Results:

- Tread-ends recover the perfect moisturizing level of your hair.
- The Ion Active complex, seals the cuticle of the hair surface adding glossy shine to your hair. Do not rinse.

Actions:

- Tread-ends a été développé pour hydrater la fibre capillaire.
- Ses principes conditionneurs permettent d'hydrater le cortex des cheveux.
- La technologie Ion Active agit là où le cheveux est le plus abîmé et esquiné en se fixant complètement sur la fibre capillaire.

Résultats:

- Tread -ends rend à vos cheveux le niveau d'hydratation adéquat, le complexe ION ACTIVE permet à la cuticule de la surface capillaire de se fermer, et vos cheveux sont de nouveau éclatants. Sans rinçage.

100 ml · EAN 8431332081016



RE-EXTRACTURACTIVE

Actions:

- Re-estructurative inaugurates a new generation of treatment-service. It is based on an immediate dissolution of the particles in a biphasic nano-emulsion. Treatment suitable for dry and sensitive hair that surprises for its high index of hydration of the hair cortex and for sealing the cuticle.

Results:

- Dried, dehydrated and dull hair turns into a stronger, silky and shine hair. Re-estructurative makes the light reflect in your hair giving the effect of a mirror.

Actions:

- Re-estructurative : une nouvelle génération de traitement-service. Repose sur la dissolution immédiate des particules dans une nano-émulsion biphasique. Traitement spécialement indiqué pour des cheveux secs et sensibilisés grâce à son taux élevé d'hydratation du cortex capillaire, son effet nutritif et car il permet de sceller correctement la cuticule.

Results:

- Les cheveux secs, déshydratés et ternes deviennent des cheveux soyeux et brillants. Re -estructurative fait que la surface de vos cheveux reflète la lumière grâce à son effet miroir.

10 x 10 ml
EAN 8431332090018



TricoVIT[®]
TRATAMIENTO CAPILAR

C^c
CAROBELS
cosmetics

NEOKERATIN

NeoKeratin

Brazilian Straight Treatment Formol Free

Brazilian Straight
Treatment Formol Free



Carobels Cosmetics, within TricoVit hair care line, introduces NeoKeratin, a revolutionary and innovative products line on keratine based on.

Its innovative formula, developed in Brazil, most of the hair fiber while revitalizing, rejuvenating and restructuring the hair. The result is a soft, supple and shiny no frizz hair.

This smoothing treatment removes frizziness and curls from hair, adding a spectacular shine and a silky texture. The smoothing treatment is based on keratin, which reconstitutes hair, and other active treatment ingredients that provide the necessary properties for regenerating the damage caused by heat from hair straighteners and hair dryers, and also by chemical agents (dyes, highlights, perms...).

By adding keratin and ceramides to the straighten treatment Neo-keratin, it is possible to look after hair, leaving it soft, smooth and non-frizzy.

Parmi la ligne de traitements capillaires TricoVit, Carobels Cosmetics présente NeoKeratin, une nouvelle ligne de produits novatrice à base de kératine.

Développée au Brésil, sa formule novatrice respecte les cheveux tout en leur redonnant vitalité, jeunesse et structure. Résultat: des cheveux doux, souples, brillants qui ne frisent pas.

Incorpore de la kératine et d'autres ingrédients de traitement actif qui pénètrent à l'intérieur de la cuticule en agissant là où les cheveux en ont le plus besoin.

Répare les méfaits de l'action thermique de lisseurs et sèche-cheveux, ainsi que ceux des agents chimiques (couleurs, mèches, permanentes...).

Laisse les cheveux lisses et sans frisures.

Grâce à son apport supplémentaire en céramides, les cheveux sont encore plus doux et plus souples.



NeoKeratin Dossier.
Dossier NeoKeratin.



Brazilian Straight Treatment Formol Free

NeoKeratin
Brazilian Straight Treatment Formol Free



SHAMPOO S1

Shampoo with Keratin that deeply cleans the hair and prepares it for the straightening process.

SHAMPOING S1

Shampoing à la kératine qui nettoie les cheveux en profondeur en les préparant pour le lissage.

250 ml · EAN 8431332066501



SMOOTHING S2 TREATMENT CREAM

Treatment Cream: Keratin containing emulsion, which has creamy, easy-to-apply texture and leaves hair perfectly smooth, protecting it during the process. There are 2 types: Soft and Strong.

CRÈME DE TRAITEMENT POUR LISSAGE S2

Émulsion à la kératine présentant une texture crémeuse facile à appliquer qui permet d'obtenir un lissage parfait tout en protégeant les cheveux. Deux types disponibles: Douce et Forte.

500 ml

Soft Douce · EAN 8431332036542
Strong Forte · EAN 8431332036559



NEUTRALIZING S4

Keratin emulsion with creamy texture and easy-to-apply that neutralises and fixes the effect produced by Treatment Cream.

NEUTRALISANT S4

Émulsion à la kératine présentant une texture crémeuse et facile à appliquer. Elle neutralise et fixe l'effet produit par la Crème de traitement.

500 ml · EAN 8431332036566



SHAMPOO S5 SALT FREE

Keratin shampoo with moisturizing and regenerating effect.

SHAMPOING S5 SANS SEL

Shampoing à la kératine ayant un effet hydratant et restructurant.

250 ml · EAN 8431332066518



MASK S6 SALT FREE

Keratin capillary emulsion, with creamy texture. It moisturizes and repairs the hair fibre.

MASQUE S6 SANS SEL

Émulsion capillaire à la kératine ayant une texture crémeuse. Hydrate et répare la fibre capillaire.

200 ml · EAN 8431332086523



BALSAM S3 SALT FREE

Smooth emulsion that conditions and repairs the hair. It provides protection from heat.

BAUME S3 SANS SEL

Émulsion légère qui prépare et répare les cheveux. Apporte une protection thermique.

125 ml · EAN 8431332086530



SILK & KERATIN SPRAY

Its keratin-based composition and silk proteins deeply penetrate your hair making it shiny and increasing elasticity. Its precise formula strengthens fine and delicate hair providing volume and body. DO NOT rinse out. DO NOT use it in the Straightening treatment it.

SPRAY SILK & KERATIN

À base de kératine et de protéines de soie, sa composition pénètre profondément dans les cheveux en leur donnant brillance et élasticité. Sa formule minutieuse renforce les cheveux fins et délicats en leur donnant du volume et du corps. NE PAS rincer. NE PAS utiliser sur le traitement de Lissage.

250 ml · EAN 8431332086578

NEOKERATIN



Precautions for use.
Précautions d'emploi.



X P Ψ R E N C E

PROFESSIONAL

Life is a series of experiences we have to enjoy, not just survive. The events are scarcely ever observed and judged randomly. Our experiment is the direct result of the collective experience of professional experts. Artists who believe in their job and who use their hands to change.

Xpyrence: Welcome to the art of creating!!

La vie est un ensemble d'expériences : il faut en profiter et ne pas se limiter à survivre. Il est rare que les événements soient observés et jugés par hasard. Notre expérience est le résultat direct du vécu collectif de nombreux experts professionnels. Des artistes qui croient en leur travail et qui utilisent leurs mains pour créer du changement.

Xpyrence : Bienvenue dans l'univers de l'art de la création!!

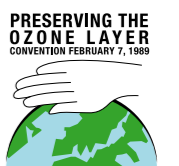



XPYRENCE



XPYRENCE XSMOOTH MOUSSE

Its careful composition with collagen, proteins and UV filters together with its new formula provides volume and gleam after its application, leaving your hair fixed with a natural look. + Provides more volume. Medium hold, without leaving any residue.

MOUSSE XPYRENCE XSMOOTH

Sa délicate composition au collagène, protéines et filtre UV, associée à sa nouvelle formule, donne du volume et de la brillance après chaque application, laissant les cheveux fixés avec un aspect très naturel. + Donne du volume. Fixation moyenne. Sans résidus.

300 ml · EAN 8431332056205



XPYRENCE GREATMIX MOUSSE

Provides the perfect hold to perform creative techniques on your hair. It supplies volume, texture and gleam. Its formula rich in vitamins and UV filter improves the vitality and strengthens hair structure. + Definition. + Flexibility. + Durability. Strong hold, without leaving any residue.

MOUSSE XPYRENCE GREATMIX

Fixation idéale pour laisser libre cours à votre imagination avec vos cheveux. Donne du volume, de la texture et de la brillance. Sa formule aux vitamines et filtre UV donne de la vitalité et renforce la structure des cheveux. + Définition. + Souplesse. + Durée. Fixation forte. Sans résidus.

300 ml · EAN 8431332056212



XPYRENCE OSMO. SIX MOUSSE

For all hairstyle techniques. Its new formula enriched with vitamins and UV filter is ideal to condition and to provide fixing and flexibility to hair. Improves hair vitality and strengthens hair structure. + Definition for your curls, apply to your hair and let it dry or use a diffuser. + Volume, apply in a uniform way, dry with a hairdryer and a brush. Extra-strong hold, without leaving residues.

MOUSSE XPYRENCE OSMO. SIX

Pour toutes les techniques de coiffage. Sa nouvelle formule enrichie en vitamines et filtre UV a un effet conditionneur, donne de la fermeté et de la souplesse à vos cheveux. + Définition de vos boucles ; appliquez sur les cheveux et séchez avec diffuseur ou à l'air libre. + Volume ; répartir de manière régulière, sécher avec sèche-cheveux et brosse. Fixation extra-forte. Sans résidus.

300 ml · EAN 8431332056229



XPYRENCE XTRA COLOR

Revives the color of your hair providing soft and bright highlights. Shade and tonality of color, together with a contribution of gleam and volume. High coating in grey hair. Xpyrence Xtra Color shades last until the next wash. Medium hold. A slight change!

XPYRENCE XTRA COLOR

Ravive la couleur des cheveux ayant des reflets, doux et lumineux. Tonalité et nuance de couleur qui donne de la brillance et du volume. Couverture élevée des cheveux blancs. Les tons de Xpyrence Xtra Color durent jusqu'au lavage suivant. Fixation moyenne. Un léger changement!

300 ml

- Brown Brun · EAN 8431332056007
- Ash Cendre · EAN 8431332056014
- Deep grey · EAN 8431332056021
- Silver Argent · EAN 8431332056038
- Black Noir · EAN 8431332056045



XPYRENCE FINISHER

The final touch for your hairstyle. + Creative. It provides to your hair a soft touch of distinction. + Fixation. Provides an extra-strong support for all kind of hairstyles. + Durability. It extends your hairstyle duration. + Cleanse. Can be easily removed by gentle brushing, leaving no residues.

XPYRENCE FINISHER

La touche finale à votre coiffure. + Créatif: donne à vos cheveux une légère touche de distinction. + Fixation: support extra-fort pour tout type de technique de coiffure. + Durable: prolonge la durée de votre coiffure. + Lavage: s'enlève en brossant les cheveux, sans laisser de résidus.

250 ml · EAN 8431332056120



XPYRENCE XTRA CONTROL

Strong fixation, without leaving residues. It allows you to create volumes and fix them in many different ways. + Volume, spray at a distance of 20-25cm. It creates an incredible elevation both in short and long hair. + Creative, spray at a distance of 25-30 cm. Fast spray per zones. Create concrete volumes and fix specific areas of your hairstyle. + Durable. + Flexible, to finish your hairstyle spray all over your hair at a distance of 45 cm to achieve firm and flexible hold. Protect from humidity.

XPYRENCE XTRA CONTROL

Fixation forte, sans résidus. Spray qui vous permet de créer des volumes et de les fixer comme vous le souhaitez. + Volume, vaporisez à 20-25cm. Crée une élévation incroyable aussi bien sur cheveux longs que courts. + Créatif : vaporisez à 25-30cm. Spray rapides par zones. Donner du volume concrets et fixer des zones spécifiques de votre coiffure. + Durable. + Souple, pour terminer votre coiffure en vaporisant globalement à 45 cm pour une fixation ferme et souple. Protège de l'humidité.

300 ml · EAN 8431332056106
500 ml · EAN 8431332056175



X P Ψ R E N C E

PROFESSIONAL



**XPYRENCE
CREATER GEL**

+ Fixing, apply on wet or dry hair and brush your hair, sculpt and stylize the desired shape. + Versatile, let it dry, reactivate it by applying a bit of water and add a small amount of the product. + Definition, get a firmer hold. Extra-strong hold, without leaving any residue.

**XPYRENCE
CREATER GEL**

+ Fixation: Appliquez sur les cheveux mouillés ou secs, coiffez, donnez du style ou sculptez la forme que vous souhaitez. + Fantaisiste: laissez sécher à l'air libre, réactivez avec un peu d'eau, et rajoutez-en une petite quantité. + Définition: obtenez une fixation plus ferme. Fixation forte, sans résidus.

200 ml · EAN 8431332056304



**XPYRENCE
WET & GLOSS**

Wet Gel and Gloss effect. Get a perfect look. + Wet, create an ultra-wet and long-lasting hairstyle. + Versatile, apply on wet hair with your hands to extend the effect of a very wet hair. + Shiny, your hair seems just washed. Medium hold, without leaving any residue.

**XPYRENCE
WET & GLOSS**

Gel effet humide et brillant. Obtenez un aspect impeccable. + Humide: donnez un résultat ultra-mouillé, longue durée. + Fantaisiste: frottez entre les mains et appliquez sur les cheveux humides pour prolonger l'effet de cheveux très mouillés. + Brillant, vos cheveux resplendiront comme s'ils venaient d'être lavés.

250 ml · EAN 8431332056311



**XPYRENCE
WARM TO WORKS**

Straightening spray, for electrical tools. + Ultra straight, it gets rid of humidity and anti-frizzing effect. + Protection, apply lock by lock to extend hair hydration. + Lasting, extends hair straightening perfection up to 30%. + Shine, dazzle everyone making your hair look gleaming. Heat protection. Medium hold, without leaving any residue.

**XPYRENCE
WARM TO WORKS**

Spray de lissage parfait, pour appareils chauffants. + Lissage ultra, élimine l'humidité et les effets anti-frisottis. + Protection: appliquez correctement mèche par mèche pour prolonger l'hydratation des cheveux. + Durable: prolonge jusqu'à 30 % la perfection de votre lissage. + Éclat, éblouissez tout le monde, faites que vos cheveux paraissent plus brillants. Protection contre la chaleur. Fixation moyenne. Sans résidus.

250 ml · EAN 8431332056335



**XPYRENCE
CURLY GAME**

Cream for brushing and creating curls. + Flexible, get the desired elasticity for your hair. + Definition, perfect curls without gluing or frizzing. + Provocative, the waves in your hair had never looked so provocative. + Lasting, combine it with other Xpyrence products and make your hairstyle last longer. Medium hold, without leaving any residue.

**XPYRENCE
CURLY GAME**

Crème de coiffage et création de boucles. + Souple: donnez à vos cheveux l'élasticité que vous souhaitez. + Définition: Des boucles parfaites qui ne collent pas, ne s'entremêlent pas. + Provocation: les vagues de vos cheveux n'auront jamais été aussi éblouissantes. + Durable: utilisez-la avec d'autres produits Xpyrence pour obtenir une coiffure qui dure plus longtemps.

250 ml · EAN 8431332056328

XPYRENCE



CAROPROD

Our professional hairstylists need to rely on a line of basic products that resolves the daily requirements at the salon, which are suited for the different types of hair.

Caroprod meets this need offering a complete line of color, technical products, specific cleansing, conditioning and fixation treatments. New formulas and formats in order to make easier the daily work of professionals, offering exceptional quality at a good price.

Nos stylistes professionnels doivent pouvoir faire confiance à une ligne de produits de base qui répondent à leurs besoins quotidiens du salon au fur et à mesure que ces derniers s'adaptent aux différents types de cheveux.

Caroprod répond à ce besoin avec sa ligne complète de coloration, de produits techniques et de traitements spécifiques pour le lavage, le soin et le fixation des cheveux. De nouvelles formules et de nouveaux formats qui facilitent le travail quotidien des professionnels avec une qualité exceptionnelle à un bon prix.





CAROPROD



DIRECT NEUTRALIZING NEUTRALISANT D'USAGE DIRECT

12 x 120 ml · EAN 8431332030595
1.000 ml · EAN 8431332030472



PROTECTIVE OIL

Protective emulsions indicate for color perms and bleaching treatments. Reduces skin sensitivity avoiding itchiness and redness on the skin, while provide hair softness and shine. Prevents dye stains on the skin and scalp during the dyeing process. It does not alter the tone, coverage and duration of color.

HUILE PROTECTRICE

Émulsion protectrice spéciale pour des traitements de couleur, décolorations et permanentes. Réduit la sensibilité dermique en évitant les démangeaisons et les rougeurs sur la peau tout en donnant de la douceur et de l'éclat à vos cheveux. Évite l'apparition de taches de couleur sur la peau et le cuir chevelu durant la réalisation de la coloration. Ne modifie pas le ton, la couverture ou la durée de la couleur.

250 ml · EAN 8431332072014



NEW

HAIR LIGHTENING POWDER CAROPROD CAROPROD POUDRE DÉCOLORANTE

Caroprod lightening powder lift up to 7 shades in an effective and safe way. Anti-yellowing molecules. Enriched with active ingredients of vegetal origin.

Poudre Décolorante Caroprod éclaircit jusqu'à 7 tons, pour décolorer de façon sûre et contrôlée. Molécules anti-jaunissement. Enrichie en actifs d'origine végétale.

Bag / Sac 500 gr
EAN 8431332072021
Box / Boîte 4x500 gr
EAN 8431332072038

COLORATION



Precautions for use.
Précautions d'emploi.

PERMANENT

PERM STYLO

The new permanent system which treats hair fiber softly, not allowing curls to lose their bounce back, is the most natural concept of hair perm. Acts directly on the inside part of hair, without damaging its structure and beauty. Perm Stylo. 0 Strong. 1 Normal. 2 Soft.

STYLE PERMANENT

Le concept le plus naturel de la permanente. Voici le nouveau système de permanente qui traite avec douceur la fibre capillaire sans perdre la force de la boucle. Agit directement sur la partie interne du cheveu sans en aggraver la structure et la beauté externe.

0 Fort. 1 Normal. 2 Doux.

12 x 80 ml

N° 0 · EAN 8431332030533
N° 1 · EAN 8431332030540
N° 2 · EAN 8431332030557

500 ml

N° 0 · EAN 8431332030403
N° 1 · EAN 8431332030410
N° 2 · EAN 8431332030427



COLORING CREAM

A specially careful composition based emollients, waxes, derived from coconut and a low ammonia content, which provides a durable and intense coloration.

Treat carefully the hair fiber and provides softness and shine while offering perfect coverage of gray hair and ensures even color all over.

60 ml

CRÈME DE COULEUR

Une composition délicate à base d'émollients, cires, dérivés de coco et présentant une teneur en ammoniaque très faible ce qui permet d'obtenir une coloration intense et durable.

Prend soin de la fibre capillaire et offre douceur et éclat aux cheveux tout en recouvrant parfaitement les cheveux blancs et en donnant une homogénéité parfaite de la couleur.



4
Medium Chestnut
Châtain Moyen



8
Light Blonde
Blond Clair

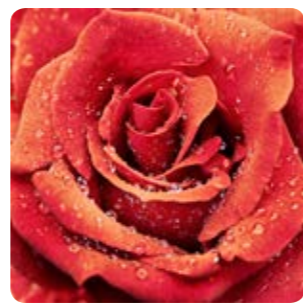

11.0
Super Lightning Base Blonde
Blond Super Éclaircissant Base



5.62
Light Red Violet Chestnut
Châtain Clair Rouge Violine



1
Blue Black
Noir Bleu



5
Light Chestnut
Châtain Clair



9
Extra Light Blonde
Blond Extra Clair



11.1
Super Lightning Ash Blonde
Blond Super Éclaircissant Cendré



5.66
Intense Light Red Chestnut
Châtain Clair Rouge Intense



2
Black
Noir



6
Dark Blonde
Blond foncé



10
Platinum Blonde
Blond Platiné



3
Dark Chestnut
Châtain Foncé



7
Blonde
Blond



Caroprod colour chart.
Carte de couleurs Caroprod.



7.66
Intense Medium Red Blonde
Blond Moyen Rouge Intense



5.1
Light Ash Chestnut
Châtain Clair Cendré



6.3
Dark Golden Blonde
Blond Foncé Doré



5.99
Intense Light Brown Chestnut
Blond Moyen Cendré

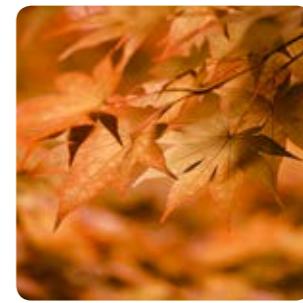

7.34
Medium Golden Copper Blonde
Blond Moyen Doré Cuiré



6.95
Dark Mahogany Brown Blonde
Blond Foncé Marron Acajou



6.1
Dark Ash Blonde
Blond Foncé Cendré



7.3
Medium Golden Blonde
Blond Moyen Doré



6.99
Intense Dark Brown Blonde
Blond Clair Cendré



9.34
Extra Light Golden Copper Blonde
Blond Extra Clair Doré Cuiré



8.95
Light Mahogany Brown Blonde
Blond Clair Marron Acajou



7.1
Medium Ash Blonde
Blond Moyen Cendré



8.3
Light Golden Blonde
Blond Clair Doré



7.99
Intense Medium Brown Blonde
Blond Extra Clair Cendré

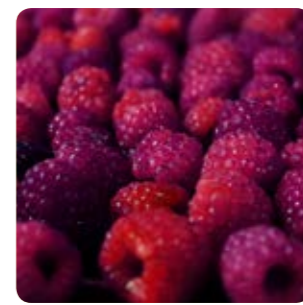

4.22
Intense Medium Violet Chestnut
Châtain Moyen Violine Intense



6.44
Intense Dark Copper Blonde
Blond Foncé Cuiré Intense



8.1
Light Ash Blonde
Blond Clair Cendré



9.3
Extra light Golden Blonde
Blond Extra Clair Doré



8.99
Intense Light Brown Blonde
Blond Platiné Cendré



9.1
Extra Light Ash Blonde
Blond Extra Clair



10.3
Platinum Golden Blonde
Blond Platiné Doré



5.22
Intense Light Violet Chestnut
Châtain Clair Violine Intense



8.44
Intense Copper Light Blonde
Blond Clair Cuiré Intense



10.1
Platinum Ash Blonde
Blond Platiné

CAROPROD COLORATION

FREQUENT WASHING TREATMENT TRAITEMENT POUR LES LAVAGES FRÉQUENTS

Enriched with Aloe Vera and green apple aroma.

Enrichi à l'aloë vera, au doux parfum de pomme verte



NEW

CAROPROD ALOE & APPLE SHAMPOO

SHAMPOOING
CAROPROD ALOE & APPLE

Its gentle formula is ideal for frequent washing and fragile hair. Suitable for all types of hair. Provides hair with in-depth cleansing, vitality and shine.

Sa formule douce est idéale pour les lavages fréquents et cheveux fins. Convient à tout type de cheveux. Nettoie en profondeur en conférant vitalité et brillance à la chevelure.

450 ml · EAN 8431332120012



NEW

CAROPROD ALOE & APPLE TEC. SHAMPOO

SHAMPOOING TEC.
CAROPROD ALOE & APPLE

Technical shampoo for frequent washing, suitable for all types of hair.

Shampooing technique idéale pour les lavages fréquents. Convient à tout type de cheveux.

5.000 ml · EAN 8431332120043



NEW

CAROPROD ALOE & APPLE CONDITIONER

APRÈS-SHAMPOOING
ALOË & APPLE
Conditioner cream for frequent use that instantly restores the hair natural bounce and softness. It prevents from tangling and breakages. The product protects selectively the hair and repairs split ends.

Après-shampooing crème adaptée à un usage fréquent, et rend instantanément aux cheveux leur élasticité et leur douceur naturelles. Le produit empêche les cheveux de s'emmêler et de se casser. Il répare de façon sélective la tige capillaire des cheveux abîmés.

1.000 ml · EAN 8431332120036



NEW

CAROPROD ALOE & APPLE TEC. CONDITIONER

APRÈS-SHAMPOOING
TEC. CAROPROD ALOË & APPLE

It provides vitality, smoothes and disentangles the most damaged hair, providing shine and volume without making the hair look greasy.

Après-shampooing crème qui dynamise, adoucit et démêle, même endommagé les cheveux. Il récupère l'élasticité des cheveux fournissant brillance et volume sans rendre les cheveux un aspect gras.

5.000 ml · EAN 8431332120050



NEW

CAROPROD ALOE & APPLE NUTRINSTANT

NUTRINSTANT
CAROPROD ALOË & APPLE
Nutrition and instant repair for fine, dry and brittle hair. Its high protein, vitamin (B5, H, A and D) and keratin content helps to regenerate and rebuild hair fibers, damaged cuticles and split ends.

Nutrition et réparation instantanée des cheveux fins, secs et cassants. Sa haute teneur en protéines, kératine et vitamines (B5, H, A et D) aide à régénérer et reconstruire la fibre capillaire, les cuticules abîmées et les pointes ouvertes.

200 ml · EAN 8431332120029

ALOË & APPLE

CAROPROD
HAIR TREATMENT

CAROPROD
HAIR TREATMENT

NOURISHING TREATMENT TRAITEMENT NOURRISSANT

Enriched with Argan oil and wheat germ.

Enrichi à l'argan et au germe de blé.



NEW

CAROPROD ARGAN & WHEAT SHAMPOO

SHAMPOOING
CAROPROD ARGAN & WHEAT

Nourishing shampoo that delicately cleans the hair. Thanks to the nourishing properties of Argan oil and Wheat germ, this shampoo provides hair with nourishment, softness and shine.

Shampooing nourrissant. Sa formule douce nettoie délicatement les cheveux. Grâce aux propriétés nutritives de l'argan et du germe de blé, il nourrit les cheveux et leur confère brillance et douceur.

450 ml · EAN 8431332120111



NEW

CAROPROD ARGAN & WHEAT TEC. SHAMPOO

SHAMPOOING TEC.
CAROPROD ARGAN & WHEAT

Nourishing technic shampoo with argan oil and wheat germ.

Technique Shampooing nourrissant à l'argan et au germe de blé.

5.000 ml · EAN 8431332120135



NEW

CAROPROD ARGAN & WHEAT MASK

Argan oil-enriched nourishing hair mask. Wheat germ for vitality, and light, smooth, incredibly silky hair.

MASQUE CAROPROD ARGAN & WHEAT

Masque nourrissant enrichi à l'huile d'argan. Sa teneur en germe de blé confère énergie, légèreté et douceur aux cheveux pour un effet incroyablement soyeux.

250 ml · EAN 8431332120128



NEW

CAROPROD ARGAN & WHEAT MASK

MASQUE CAROPROD ARGAN & WHEAT

Nourishing mask enriched with argan oil, with restorative properties and wheat germ. Silky, light and shiny hair.

Masque nourrissante enrichie en huile d'argan, avec des propriétés réparatrices et germe de blé. Cheveux soyeux, léger et lumineux.

1.000 ml · EAN 8431332120142



NEW

CAROPROD ARGAN & WHEAT SERUM

SÉRUM CAROPROD ARGAN & WHEAT

Repair serum with Argan Oil. Its high regenerative power gives your hair nutrition, hydration and strength for a silky and shiny result.

Sérum réparateur à l'huile d'argan. Son fort pouvoir régénérant apporte à vos cheveux nutrition, hydratation et force pour un résultat soyeux et brillant.

100 ml · EAN 8431332120159

TRATAMIENTO ENERGIZANTE TRATAMENTO ENERGIZANTE

Enriched with Acai and Guarana.

Enrichi à l'Açaï et au Guarana.

NEW

CAROPROD AÇAÍ & GUARANA TEC. SHAMPOO

CAROPROD AÇAÍ & GUARANA TEC. SHAMPOO

Energising technical shampoo with Acai and Guarana.

Shampooing technique énérgisant à l'Açaï et au Guarana.

5.000 ml • EAN 8431332120227

NEW

CAROPROD AÇAÍ & GUARANA SHAMPOO

Restorative shampoo. Gently washes hair, cleaning thoroughly and toning the scalp. Its formula helps to easily eliminate oils.

Shampooing reconstituant. Lave les cheveux en douceur, tout en nettoyant en profondeur et en tonifiant le cuir chevelu. Sa formule aide à éliminer facilement le sébum.

450 ml • EAN 8431332120210



fix & shape

NEW

STRONG HOLD HAIR SPRAY

LAQUE FIXATION FORTE

Strong hold that does not leave any residue. Perfect for creating volumes and fix all hairstyles on different ways.

Fixation forte ne laissant aucun résidu. Parfait pour créer des volumes et fixer toutes les coiffures sur les différentes façons.

500 ml • EAN 8431332121019

NEW

GEL WITH WAX EFFECT GELLYWAX

GEL AYANT L'EFFET D'UNE CIRE GELLYWAX

Gel with wax effect for a perfect control of your hairstyle. Alcohol free formule and UV filter. It does not leave any residue.

Gel ayant l'effet d'une cire, pour un contrôle total de votre coiffure. Filtre UV. Formule sans alcool. Ne laisse pas de résidus.

200 ml • EAN 8431332121057

500 ml • EAN 8431332121064

NEW

SHINE&CONTROL WAX

Medium hold hair wax. Shiny effect. Long lasting. More flexible and natural. Paraben-free formula.

Cire pour cheveux fixation moyenne. Effet brillant. Longue durée. Plus souple et naturel. Formule sans parabène.

120 ml • EAN 8431332121095

NEW

CURL ACTIVATOR CURL FIXGEL

ACTIVATEUR DE BOUCLES CURL FIXGEL

Curls activator. Defined and flexible curls. No frizz. More volume and bright. UV filter. Alcohol free. It leaves no residues.

Activateur de boucles. Boucles définie et flexible. Non frisottis. Plus de volume et lumineux. Filtre UV. Sans alcool. Il ne laisse aucun résidu.

200 ml • EAN 8431332121071

500 ml • EAN 8431332121088



NEW

EXTRA HOLD STYLING GEL

EXTRA-FIXATION EXTREME HOLD GEL

Maximum control and duration. Shiny effect. UV filter. Alcohol free. It leaves no residues.

Contrôle maximum et la durée. Effet brillant. Filtre UV. Sans alcool. Il ne laisse aucun résidu.

200 ml • EAN 8431332121033

500 ml • EAN 8431332121040

AÇAÍ & GUARANA



FIXATION



BEARDBURYS



NEW

BEARDBURYS SHAMPOO FOR BEARD

Specific shampoo for cleaning the face and beard. The sulfate-free formula guarantees gentle care for a soft beard and protected skin.

SHAMPOING À BARBE BEARDBURYS

Shampooing dédié au nettoyage du visage, de la barbe et de la moustache. Sa formule sans sulfates garantit un soin idéal pour une barbe douce et une peau protégée.

150 ml · EAN 8431332125024



NEW

BEARDBURYS SHAVING CREAM

Shaving cream with anti-irritation effect. Softness and maximum hydration. Its extremely creamy texture allows greater coverage and facilitates the sliding of the blade or knife.

SHAVING CREAM BEARDBURYS

Mousse à raser anti-irritation, sensation de douceur et d'hydratation maximale. Sa texture très crémeuse permet une meilleure application et facilite la glisse de la lame ou du couteau.

150 ml · EAN 8431332125031



NEW

BEARDBURYS AFTER SHAVE BALM

Maximum cooling sensation on the skin after shaving. Soothing and regenerating balm with a rich formulation of hyaluronic acid with antioxidant action.

BAUME APRÈS-RASAGE BEARDBURYS

Une sensation de fraîcheur maximale sur la peau après le rasage. Baume apaisant et régénérant avec une formulation riche en acide hyaluronique à l'action anti-oxydante.

150 ml · EAN 8431332125048



NEW

THE PERFECT BEARD COMB

Beard comb. Shaping your neck and cheek line in just minutes. Easy, simple and always awesome!

THE PERFECT BEARD COMB

Il façonne la ligne de son cou et de la joue en quelques minutes. Facile, simple et toujours génial!

EAN 8431332125079

NEW

BEARDBURYS EXHIBITOR

PRÉSENTOIR BEARDBURYS

EAN 8431332991254



Beardburys Dossier.
Dossier Beardburys.

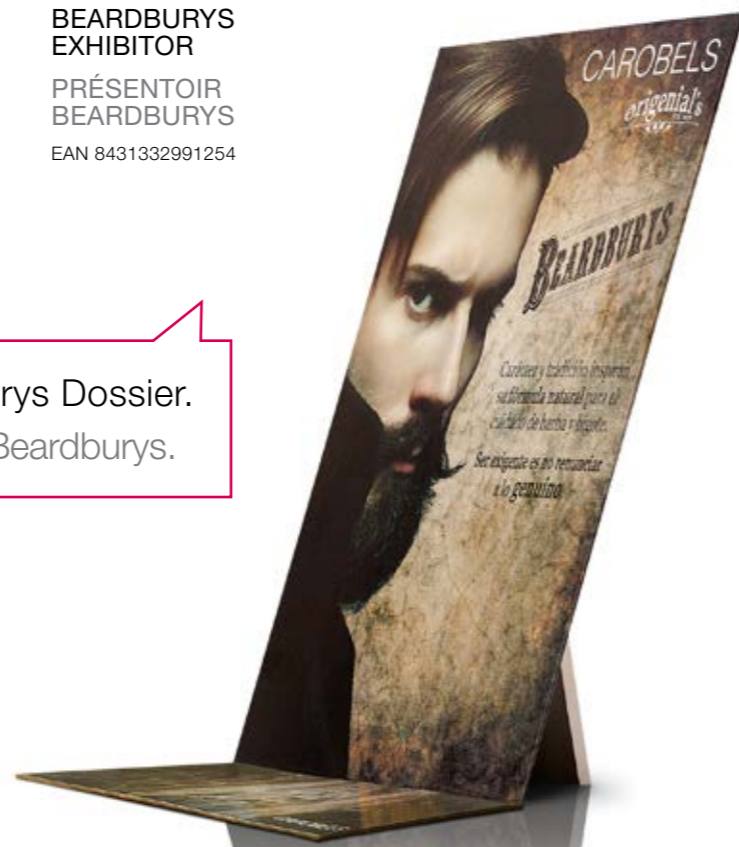

NEW

BEARDBURYS MEN'S SHAMPOO

Shampoo specifically formulated for cleaning and care of men's hair. Its composition free of sulfates but with antifungals helps preventing hair loss, dandruff and oily hair.

SHAMPOING POUR HOMMES BEARDBURYS

Shampooing spécialement formulé pour le nettoyage et le soin des cheveux des hommes. Sa composition sans sulfates, aux actifs antifongiques aide à prévenir la chute des cheveux et l'apparition pellicules.

250 ml · EAN 8431332125017



NEW

BEARDBURYS SERUM BEARD AND MUSTACHE

Serum for beard and mustache with a delicate composition based on essential oils and plant that provides deep hydration of hair for softness.

SÉRUM POUR LA BARBE ET LA MOUSTACHE BEARDBURYS

Sérum pour la barbe et la moustache à composition délicate à base d'huiles essentielles et plantes pour une hydratation profonde de la barbe et plus de douceur.

30 ml · EAN 8431332125055



NEW

BEARDBURYS BEARD AND MUSTACHE WAX

Soft and durable fixation wax for mustache and beard. Create all styles and textures without limits.

CIRE À BARBE ET LA MOUSTACHE BEARDBURYS

Cire à fixation souple et durable pour la moustache et la barbe. Créez les styles et textures désirées sans limites.

50 ml · EAN 8431332125062



sCulp

Professional by

Craftsman and artist become one in this profession. There is an everlasting and inseparable link which merges our hands to the tools we use to create and **SCULP**t our work.

These essential tools for the artist work should not remain in the past. The professional's craftwork should not be limited by the professional's hands; the artist should use tools which extend the hairdresser's talent. Innovative tools which use the most advanced technology and which help improve the image of the professional and its artist side.

sCulp suggests modern tools both in technological innovation and image, to foster the figure of the hairdresser as a professional. sCulp takes care of the details of its designs and creations, so that you can take the most advantage of your art; to make your work unique!

Dans notre profession, Artisan et Artiste ne font qu'un. Un lien éternel et inséparable à travers lequel fusionnent nos mains et les appareils que nous utiliserons pour créer et **SCULP**ter notre œuvre.

Indispensables pour le travail de l'artiste, ces outils ne doivent pas rester ancrés dans le passé. Le travail artisanal du professionnel ne doit pas être limité par ses mains, l'artiste doit utiliser des outils qui prolongent le talent du coiffeur. Des outils novateurs qui utilisent la technologie la plus avancée et qui aident à améliorer l'image du professionnel et sa facette d'artiste.

sCulp by propose des outils modernes aussi bien en termes d'innovation technologique que d'image, renforçant ainsi l'image du coiffeur en tant que professionnel. sCulp soigne les détails de ses conceptions et de ses créations pour que vous profitiez au mieux de votre art, pour que votre création soit unique.

You are the artist, I am your tool.
Vous êtes l'artiste, je suis votre outil.

Reading icons sCulp By

Lecture des légendes sCulp By



AUTO SLEEP MODE

If hair straightener is on and it is not in use for more than 60 minutes, the integrated intelligent microprocessor allows its automatic off, thus increasing the safety of its use.

Si le lisseur est allumé et n'est pas utilisé pendant plus de 60 minutes, grâce à son microprocesseur intelligent intégré, il s'éteindra automatiquement, ce qui permet d'augmenter la sécurité lors de son utilisation.



CABLE 360, 3 m

3 meter cable, specially designed to use at all the latest techniques without getting tangled or damaged, extending the life of the tool.

Câble de 3 mètres conçu afin de pouvoir utiliser toutes les techniques les plus avancées sans qu'il ne s'enroule ou ne s'endommage, prolongeant ainsi la durée de vie de l'outil.



CERAMIC HEATER

The new heating elements "Ceramik PTC" keep constant the temperature of the plates avoiding hair thermal shock.

Les nouveaux éléments chauffants «PTC Ceramik» permettent aux plaques de conserver une température constante. De plus, ils évitent le choc thermique sur les cheveux.



HEATER "MCH"

MCH ceramic heater is a new energy efficient and environmentally friendly ceramic heating element. Compared with PTC ceramic heater, MCH, with the same heating effect, can save 20 to 30% of the energy.

MCH, résistances céramiques de dernière génération, présentant une meilleure efficacité énergétique et écologique. Par rapport aux résistances céramiques PTC, les résistances MCH permettent d'économiser entre 20 et 30 % d'énergie.



INCLUDING ACCESORIES

It includes accessories, with an original design according to the collection.

Accessoires inclus avec un design original assorti à la collection.



TEMPERATURE INDICATOR

Indicates and/or allow us to select the most appropriate temperature according to hair type for best results. With careful temperatures especially recommended for fine hair, and the highest ideal for thick hair.

Indique et/ou permet de sélectionner la température la plus appropriée selon le type de cheveux afin d'obtenir les meilleurs résultats. Températures les plus basses : particulièrement recommandées pour des cheveux fins. Températures les plus élevées : idéales pour des cheveux épais.



LIMITED EDITION

High quality Limited editions with a careful and attractive designs, and a perfect finish.

Collections limitées de grande qualité, avec un design soigné et accrocheur. Une finition parfaite.



NEGATIVE ION

Negative ion technology that eliminates frizz and static electricity by neutralizing the positive ions (static electricity) that can accumulate when brushing or combing, leaving hair soft, loose and shiny in one pass.

La technologie des ions négatifs élimine les frisottis et l'électricité statique en neutralisant les ions positifs (électricité statique) qui peuvent s'accumuler au cours du coiffage et du peignage. Cette technologie permet d'obtenir des cheveux doux, souples et éclatants en un seul passage.



FLOATING PLATES

The new floating plates fixed on a tilting base, Enables the active movement of the plates along the central axis. The rounded design on its edges will make your hair slide down softly over your styler surface.

Les nouvelles plaques flottantes fixées sur une base basculante permettent le mouvement actif des plaques le long de l'axe central. La conception cylindrique sur les côtés permettra à vos cheveux de glisser doucement sur la surface des plaques.



NANOTECHNOLOGY

Remove bacteria from the surface of your hair, providing it an extra cleanliness and softness.

Permet d'éliminer les bactéries de la surface de vos cheveux en les rendant plus souples et plus propres.



CERAMIC PLATES

It transfers heat over the entire plate in an efficient way. This closes and seals the hair cuticle, which helps to block out moisture.

Transfèrent la chaleur efficacement le long de la plaque ce qui aide à fermer la cuticule des cheveux en bloquant l'humidité.



DIGITAL TECHNOLOGY

The new chip used by Sculp stylist keeps uniform temperature of both plates, by controlling 20 times per second its temperature.

La nouvelle puce du processeur employé par Sculp Stylist maintiendra une température régulière sur les deux plaques en contrôlant toutes les 20 secondes la température.



TITANIUM PLATES

The titanium, with excellent conductive features, heats evenly and distributes heat over the length of the plates, thus avoiding hot spots, while cauterizing the cuticle surface of the hair in one pass.

Le titane a d'excellentes propriétés conductrices et il permet de distribuer la chaleur de manière régulière le long de plaques, évitant ainsi des points chauds tout en cautérisant la surface cubulaire des cheveux en un seul passage.

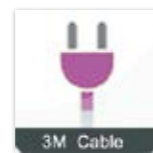

CABLE 3 m

Professional salon Cable, 3 m. It provides you maximum movement and freedom to the stylist.

Câble de 3 mètres pour salon professionnel, amplitude de mouvement maximum et liberté pour le stylist.



UNIVERSAL VOLTAGE

The Universal voltage (120-240V) will allow you to use it anywhere you go.

Le voltage universel (120-240 V) vous permettra d'utiliser l'appareil n'importe où dans le monde afin que vos cheveux soient toujours resplendissants où que vous soyez.



SOFT TOUCH FINISH

High quality finish on the surface of the dryers, especially tools suitable for devices that must be in contact with hands. Tools have a very soft texture, a pleasure to touch them. The non-slip surface prevents from slipping in the hands.

Finition de haute qualité sur la surface des sèche-cheveux. Particulièrement indiquée pour des appareils entrant en contact avec les mains. Les outils présentent une texture très douce, extrêmement agréable au toucher. La surface est antidérapante afin que l'appareil ne vous échappe pas des mains.



POWER 1.800W

Excellent balance between the air flow, the motor power and heat emitted by the heater. It provides an efficient and fast hair drying, because it moves more air per m³/sec.

Excellent équilibre entre la quantité d'air, la puissance du moteur et la chaleur émise par la résistance. Permet un séchage efficace et rapide grâce à la plus grande quantité d'air soufflé en m³/sec.



POWER 2000W

Excellent balance between the air flow, the motor power and heat emitted by the heater. The result is a powerful and effective hair drying.

Parfait équilibre entre la quantité d'air, la puissance du moteur et la chaleur émise par la résistance. Le résultat est un séchage puissant et efficace.



POWER 2200W

Excellent balance between the air flow, the motor power and heat emitted by the heater. The result is a powerful and effective hair drying.

Parfait équilibre entre la quantité d'air, la puissance du moteur et la chaleur émise par la résistance. Le résultat est un séchage puissant et efficace.



2 NOZZLES INCLUDED

Two different nozzles to direct the flow of air. Allow you to apply the most advanced techniques and get the best results.

2 embouts différents pour orienter le flux de l'air. Permettent d'appliquer les techniques les plus avancées pour obtenir les meilleurs résultats.



ERGONOMIC DESIGN

Ergonomic design for greater comfort.

Design ergonomique pour un plus grand confort de l'utilisateur.



REMOVABLE FILTER

Removable filter for easy cleaning and extend life of the hair dryer.

Filtre amovible pour faciliter le lavage et prolonger la durée de vie du sèche-cheveux.



IONIC-C GENERATOR

Ceramic coating heater and IONIC-C generator that reduces the drying time by 50%, while eliminating frizz and static electricity by emitting negative ions, leaving hair soft and shiny.

Résistance au revêtement céramique et générateur IONIC-C. Il réduit le temps de séchage de 50 %. Élimine également les frisottis et l'électricité statique grâce à l'émission des ions négatifs, permettant d'obtenir des cheveux doux et éclatants.



MINI-DOZZLE+ MINI-DIFFUSER

Includes mini-nozzle and mini-diffuser, which will delight collectors and lovers of hairdressing.

Comprend un mini-embout et un mini-diffuseur qui fera le plaisir des collectionneurs et des amoureux de la coiffure.



"VERY LONG LIFE MOTOR"

Long-life professional motor. Specially designed to fit the daily use at the salon.

Moteur professionnel longue durée qui augmente la durée de vie de votre sèche-cheveux. Particulièrement conçu pour s'adapter à une utilisation continue dans votre salon.



LIGHTWEIGHT

Very lightweight. Compact tool, easier to transport and store. Especially recommended for intensive work because it reduces fatigue during prolonged use, improves precision and control without sacrificing the power of the tool.

Design très léger, poids très faible. Appareil compact, très facile à transporter et à ranger. Particulièrement recommandé pour le travail intensif dans des salons de coiffure; diminue la fatigue en cas d'utilisation prolongée, améliore la précision et le contrôle sans pour autant renoncer à la puissance de l'outil.



EXTRA-LONG PLATES

Its design makes the tool more manageable and prevents hand fatigue.

Son design rend le lisseur plus maniable et prévient de la fatigue de la main.



THERMAL BLANKET

It includes a thermal blanket for faster and safe use, protecting the surfaces of burns.

Il comprend une couverture thermique pour une utilisation plus rapide et en toute sécurité, en protégeant les surfaces des brûlures.

CX1

- Extra long plates.
- Titanium Floating Plates.
- Ceramic-Tourmaline Technology: Its new heating elements "MCH Ceramic" maintain a constant temperature on both plates.
- Infrared technology (FAR) + Negative ION.
- Temperature: 220° C.

CX1

- Plaques extra longues.
- Plaques flottantes en Titane.
- Technologie Céramique-Tourmaline: Les nouveaux éléments chauffants "MCH Ceramic" maintiendront les plaques à température constante.
- Technologie à infrarouges (FAR) + ION négatifs.
- Température: 220° C.



NEW

EAN 8431332320672

CX1



Professional hair straighteners

CX1 +plus

CX1 +PLUS

- Extra long plates.
- Titanium Floating Plates.
- Ceramic-Tourmaline Technology: Its new heating elements "MCH Ceramic" maintain a constant temperature on both plates.
- Infrared technology (FAR) + Negative ION.
- Digital temperature control: 120°C-220° C.
- Automatic OFF button after 60 minutes of inactivity.

CX1 +PLUS

- Plaques extra longues.
- Plaques flottantes en Titane.
- Technologie Céramique-Tourmaline: Les nouveaux éléments chauffants "MCH Ceramic" maintiendront les plaques à température constante.
- Technologie à infrarouges (FAR) + ION négatifs.
- Contrôle de température digital, 120°C-220° C.
- Arrêt automatique. Après 60 minutes d'inactivité.



NEW

EAN 8431332320689



Hair straighteners - Use guide.
Fers à lisser - Guide d'utilisation.



sCulp Professional by stylist

CHROMA



CHROMA STYLIST

- Limited edition.
- Titanium Floating Plates.
- Ceramic-Tourmaline Technology: Its new heating elements "MCH Ceramic" maintain a constant temperature on both plates.
- Infrared technology (FAR) + Negative ION.
- Digital temperature control: 140°C-230° C. Fast heat up, 230° in just 20 seconds.
- It includes a thermal blanket and a travel bag.

CHROMA STYLIST

- Édition limitée.
- Plaques flottantes en Titane.
- Technologie Céramique-Tourmaline: Les nouveaux éléments chauffants "MCH Ceramic" maintiendront les plaques à température constante.
- Technologie à infrarouges (FAR) + ION négatifs.
- Contrôle de température digital, 140°C-230° C. Chauffe rapidement, 230° C en 20 secondes.
- Il inclut une couverture thermique et une pochette de voyage.



NEW

Pink · EAN 8431332321280
Violet · EAN 8431332321297
Pink bag · EAN 8431332321389
Violet bag · EAN 8431332321396



NEW

Promotional poster
Poster promotionnel
EAN 8431332991193



Pin-up look. Fast, simple, perfect.
Pin-up look. Rapide, simple, parfait.



DARK PURPLE HAIR STRAIGHTENER

- Dual voltage. 110-240V / 75W
- Auto sleep mode after 60 minutes of inactivity.
- Titanium floating plates.
- Extra long plates.
- Digital control of the temperature, LCD display 150°-230°C.
- Rotary cable - 360°.
- Ceramic-Tourmaline Tech.
- Last generation "PTC Ceramic" heaters. Keep stable the plates' temperature and avoid thermal shock to the hair.
- Infrared technology (FAR) + Negative ION.
- Includes a heat resistant pouch.

FER À LISSER DARK PURPLE

- Double voltage. 110-240V / 75W
- Auto sleep mode : Mise en veille automatique après 60 minutes d'inactivité.
- Plaques flottantes en titane.
- Plaques extra-longues.
- Contrôle digital de la température, affichage LCD 150°-230°C.
- Câble rotatif de 360°.
- Technologie Céramique-Tourmaline.
- Chauffage "PTC Céramique" de dernière génération. Garde constante la température des plaques pour protéger les cheveux du choc thermique.
- Technologie infrarouge (FAR) + IONS négatifs.
- Housse thermique incluse.

EAN 8431332321358



DARKPURPLE

sCulp
Professional by

3300MINI

NEW

3300 CHROMA MINI HAIRDRYER

- Ceramic-Tourmaline Technology.
- 220-240V / 1000W
- 2 Speeds / 2 heat settings.
- Cool Shot Button.
- Removable rear filter.
- Mini Concentrator & Mini Diffuser.
- Cord 1,80 m.

MINI SÈCHE-CHEVEUX 3300 CHROMA

- Technologie Céramique-Tourmaline.
- 220-240V / 1000W
- 2 niveaux de vitesse / 2 température.
- Bouton d'air froid.
- Filtre amovible.
- Mini concentrateur & mini diffuseur.
- Cordon 1,80 m.

Pink · EAN 8431332323611
Violet · EAN 8431332323628



NEW

3300 CHROMA MINI HAIR STRAIGHTENER

- Ceramic-Tourmaline Technology.
- Professional swivel cord 360° - 1,8 m.
- Temperature 200°C.

MINI FER À LISSER 3300 CHROMA

- Technologie Céramique-Tourmaline.
- Câble professionnel 360° - 1,8 m.
- Température 200°C.

Pink · EAN 8431332321037
Violet · EAN 8431332321044





3300

- 3300 C IONIC**
- 220-240V/ 1550-1800W
 - Cool shot button.
 - 2 speed settings/ 3 heat settings.
 - Soft-touch finish.
 - Available in Pink and Violet.
- 3300 C IONIC**
- 220-240 V / 1550-1800 W.
 - Bouton air froid.
 - Finition soft-touch.
 - 2 vitesses / 3 températures.
 - Disponible en rose et violet.
- Pink** · EAN 8431332323345
Violet · EAN 8431332323321



- NEW**
- UNIVERSAL DIFFUSER**
Extra resistant material, transparent. 3 positions for 3 styles.
Adaptable to all Sculpy 3300 models.
- DIFFUSEUR UNIVERSEL**
Matériaux extra résistants, transparent. 3 positions pour 3 styles.
Adaptable à tous les modèles de sèche-cheveux Sculpy 3300.
- EAN 8431332330824

 Hair dryers - Use guide.
Sèche-cheveux - Guide d'utilisation.



- NEW**
- THERMAL CAP HAIR DRYER**
SÈCHE-CHEVEUX
COIFFURE CAP
EAN 8431332301572



- DRYER CX1**
- 220-240V / 2000W
 - Cool shot button.
 - 2 speed settings/ 3 heat settings.
- SÈCHE-CHEVEUX CX1**
- 220-240V / 2000W
 - Bouton air froid.
 - 2 vitesses / 3 températures.
- EAN 8431332320665



Sculp
Professional by

CX1



SECADOR 3300 WIND
 With its attractive design, the 3300.Wind hairdryer is available in 4 flashy colours. It is presented in an appealing display case adapted for 4 units.
 · 220-240V/ 1550-1800W.
 · 2 Speeds / 3 heat settings.
 · Cool shot button.
 · Weight: 505 gr.

SÈCHE-CHEVEUX 3300 WIND
 Avec son design attractif, le sèche-cheveux 3300.Wind est disponible en 4 couleurs tape à l'oeil. Son joli présentoir est adapté pour 4 unités.
 · 220-240V/ 1550-1800W.
 · 2 niveaux de vitesse/ 3 Température.
 · Bouton d'air froid.
 · Poids: 505 gr.

3300 WIND

Exhibitor 4 units / Présentoir 4 unités
 Exhibitor X4 Blue.WIND / Présentoir X4 Blue.WIND / EAN 8431332323215
 Exhibitor X4 Pink.WIND / Présentoir X4 Pink.WIND / EAN 8431332323246
 Exhibitor X4 Green.WIND / Présentoir X4 Green.WIND / EAN 8431332323239
 Exhibitor X4 Violet.WIND / Présentoir X4 Violet.WIND / EAN 8431332323222



3300 WIND BLUE
 EAN 8431332323116



3300 WIND GREEN
 EAN 8431332323130



3300 WIND VIOLET
 EAN 8431332323123



3300 WIND PINK
 EAN 8431332323147



3500

NEW
3500 SUPER COMPACT
 Ergonomic design. Small size (only 16 cm). CeramicTechnology that reduces drying time by 25-30%.
 · Professional motor, long life.
 · Cool shot button.
 · 2 speeds.
 · 3 heat settings.
 · Removable rear filter.
 · 220-240V / 50-60Hz.
 · 2000-2200W.

3500 SUPER COMPACT
 Design ergonomique. Taille compact (seulement 16 cm). Technologie céramique: réduit le temps de séchage de 25-30%.
 · Moteur professionnel, longue durée de vie.
 · Bouton d'air froid.
 · 2 niveaux de vitesse.
 · 3 température.
 · Filtre arrière amovible.
 · 220-240V / 50-60Hz.
 · 2000-2200W.

Pink · EAN 8431332323543
Violet · EAN 8431332323529

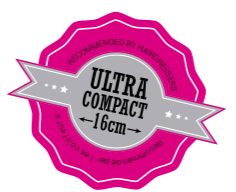

NEW
 Promotional poster
 Poster promotionnel
 EAN 8431332991193



NEW
5100 ULTRA LIGHT
 Ergonomic design. Ideal for people with joint pain and tendonitis.
 · Cool shot button.
 · 2 speeds.
 · 3 heat settings.
 · Removable rear filter.
 · 220-240V / 50-60Hz.
 · 1800-2000W.

5100 ULTRA LIGHT
 Design ergonomique. Idéal pour les personnes avec des douleurs articulaires et tendinite.
 · Bouton d'air froid.
 · 2 niveaux de vitesse.
 · 3 température.
 · Filtre arrière amovible.
 · 220-240V / 50-60Hz.
 · 1800-2000W.
 EAN 8431332323703



5100



FINGER GLOVE - THERMAL GLOVE
FINGER GLOVER - GANT THERMIQUE
 EAN 8431332321174

CURLY GAME

Specially designed for soft and flowing curls.

- Ceramic-tourmaline technology.
- The latest negative ION technology.
- Infrared technology (FAR).
- Includes an original finger glove, thermic, of Kevlar.
- Safety cool tip.

CURLY GAME

Particulièrement conçu pour des boucles plus douces et plus souples.

- Technologie céramique tourmaline.
- Technologie ionique de dernière génération.
- Technologie infrarouge (FAR).
- Gant thermique en kevlar «Finger glove» inclus.
- Embout froid de sécurité.

EAN 8431332321167



NEW

TRI-TANIUM 3 IN 1 INTERCHANGEABLE OVAL CURLER

- The latest titanium technology, with antistatic properties.
- 3 Temperatures (120 °C, 160 °C, 200 °C). LED indicator.
- Ionic-infrared technology.
- Ceramic heaters. Optimum, consistent and uniform temperature.
- Ergonomic and lightweight design with soft-Touch Control buttons.
- Protective Cool tip and security support.
- Professional 3 meter 360 ° swivel cord.
- Styling glove included.
- 220-240V / 45W / 50-60Hz.
- Conical Curler: 9-19mm.
- Conical and oval Curler: 25-16mm.
- Curler with oval shape: 38-26mm.

TRI-TANIUM FER À BOUCLER OVALE 3 EN 1

- La technologie titane la plus récente, avec des propriétés antistatiques.
- 3 Températures (120 °C, 160 °C, 200 °C). Indicateur LED
- Technologie infrarouge- Ionique.
- Composants en céramiques. Température optimale, cohérente et uniforme de l'appareil.
- Design léger et ergonomique avec une finition "soft touch" des boutons de contrôle.
- Pointe froide et support de sécurité.
- Câble professionnel de 3m, rotatif à 360°.
- Gant de protection.
- 220-240V / 45W / 50-60Hz.
- Boucleur conique: 9-19mm.
- Boucleur conique et ovale: 25-16mm.
- Boucleur ovale: 38-26mm.

EAN 8431332321372



TRI-TANIUM



Hair Curlers - Use guide.
 Fer à boucler - Guide d'utilisation.

DEEP WAVE

DEEP WAVE

- Infrared technology (FAR)
- Digital temperature control, LCD display 140 °C-230 °C.
- Safety cool tip.
- Includes thermal glove "Finger glove".

DEEP WAVE

- Technologie infrarouge (FAR).
- Contrôle numérique de la température avec écran LCD, de 140°C- 230°C
- Embout froid de sécurité.
- Gant thermique «Finger glove» inclus.

EAN 8431332321198





PRO-CUT



NEW

PRO-CUT PROFESSIONAL HAIR CLIPPER

- Adjustable cutting head in stainless steel.
- High-precision blades.
- Easy removable blade set allows cleaning.
- Chip controlled motor for constant cutting-power.
- Cord/cordless operation. Highly efficient and durable batteries. Operating time: up to 60 minutes. Express charging system: 1,5 hours.
- Accessories: charger, 4 attachments combs: 3, 6, 9, 12mm, charging stand, small and lightweight wall plug-in transformer, cleaning brush, clipper oil.

PROFESSIONNEL TONDEUSE PRO-CUT

- Tête de coupe réglable en acier inoxydable.
- Lames de haute précision.
- Tête de coupe facilement amovible pour un nettoyage facile.
- Moteur commandé par processeur pour une puissance de coupe constant.
- Fonctionnement secteur ou sur batterie, batterie hautement efficaces. Jusqu'à 60 minutes d'autonomie. Système de charge express: 1,5 heures.
- Accessoires: chargeur, 4 peignes (3, 6, 9, 12mm), bloc d'alimentation peu encombrant, brosse de nettoyage et huile.

EAN 8431332322119



NEW

MINI-CUT PROFESSIONAL HAIR CLIPPER

- Suitable for beard and mustache.
- Cutting head in stainless steel.
- High-precision blades.
- Easy removable blade set allows cleaning.
- Constant cutting-power.
- It works with long-life battery (100 minutes) or plug it in. Charging system: 3 h.
- Accessories: charger, 1 slide-on attachment comb (3, 6, 9, 12mm), charging stand, small and lightweight wall plug-in transformer, cleaning brush, clipper oil.

MINI-CUT TONDEUSE PROFESSIONNEL

- Convient pour la barbe et la moustache.
- Tête de coupe en acier inoxydable.
- Lames de haute précision.
- Tête de coupe facilement amovible pour un nettoyage facile.
- Moteur commandé pour une puissance de coupe constant.
- Fonctionnement secteur ou sur batterie, batterie hautement efficaces. Jusqu'à 100 minutes d'autonomie. Temps de charge: 3 heures.
- Inclusi acessórios: chargeur, 1 peigne réglable (3, 6, 9 y 12mm), bloc d'alimentation peu encombrant, brosse de nettoyage et huile.

EAN 8431332322126



MINI-CUT

NOSE-CUT

sCulp
Professional by



Hair Clippers - Use guide.
Tondeuses - Guide d'utilisation.

NEW

MULTIPURPOSE NOSE-CUT

- 3 in 1 blades set: nose, ear and linear trimmer.
- Waterproff.
- Ergonomic, light and quiet.
- Wireless (AA battery).

MULTI-USAGES NOSE-CUT

- Set de lames 3 en 1: nez, oreilles et pattes.
- Résistant à l'eau.
- Ergonomique, léger et silencieux.
- Sans fil (Pile AA).

EAN 8431332322218





SCISSORS CISEAUX

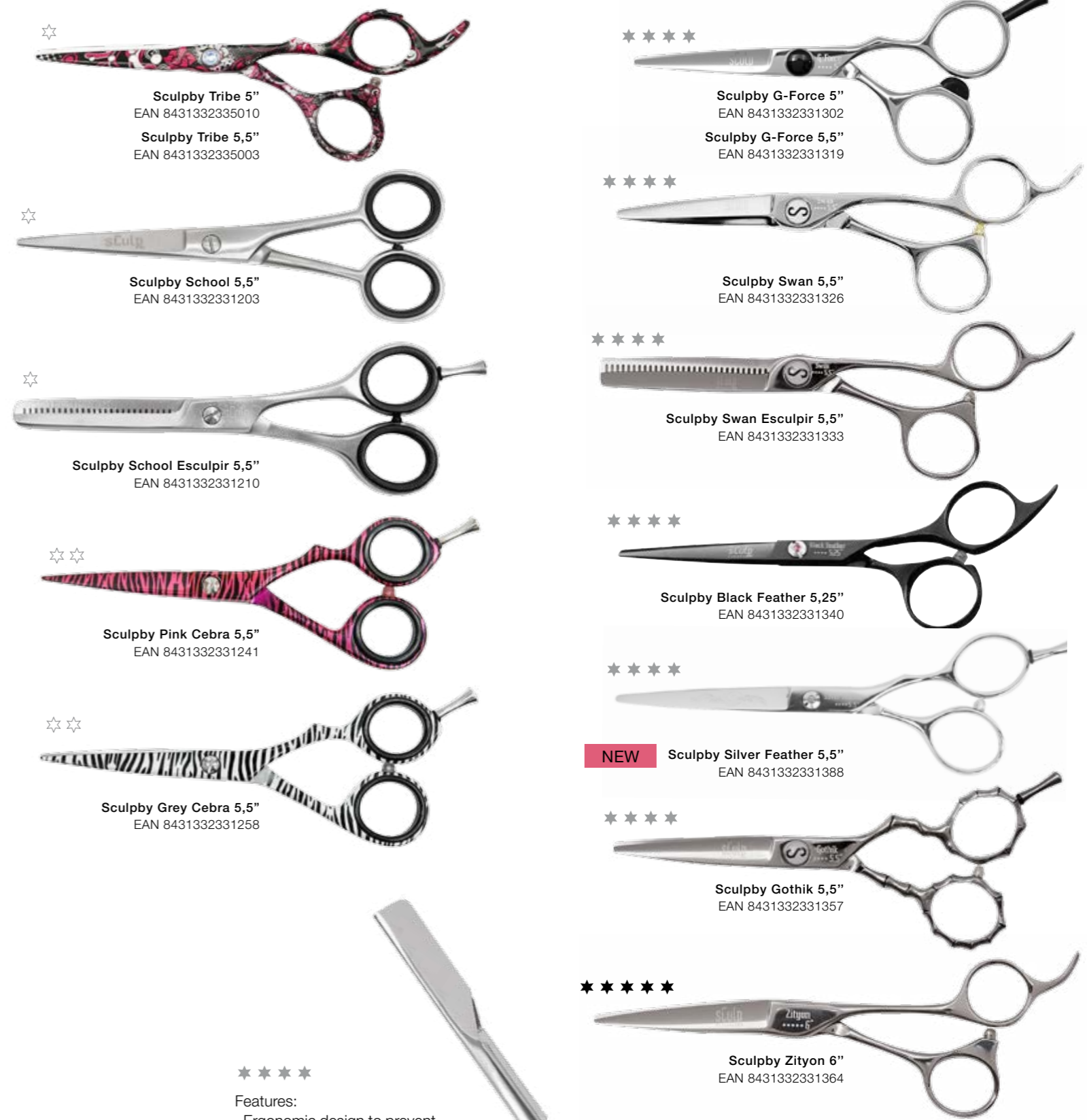

☆
Sculpby Tribe 5"
EAN 8431332335010
Sculpby Tribe 5,5"
EAN 8431332335003

☆
Sculpby School 5,5"
EAN 8431332331203

☆
Sculpby School Esculpir 5,5"
EAN 8431332331210

☆☆
Sculpby Pink Cebra 5,5"
EAN 8431332331241

☆☆
Sculpby Grey Cebra 5,5"
EAN 8431332331258

★★★★
Sculpby G-Force 5"
EAN 8431332331302
Sculpby G-Force 5,5"
EAN 8431332331319

★★★★
Sculpby Swan 5,5"
EAN 8431332331326

★★★★
Sculpby Swan Esculpir 5,5"
EAN 8431332331333

★★★★
Sculpby Black Feather 5,25"
EAN 8431332331340

★★★★
Sculpby Silver Feather 5,5"
EAN 8431332331388

★★★★
Sculpby Gothik 5,5"
EAN 8431332331357

★★★★★
Sculpby Zityon 6"
EAN 8431332331364

☆
Features:
· Perfect for a basic cutting.
· Ergonomic design.
· Stainless steel.
Caractéristiques:
· Spécialement indiqués pour un niveau de coupe de base.
· Design ergonomique.
· Acier inoxydable.

☆☆
Features:
· Ergonomic design to prevent fingers tension.
· Stainless steel.
Caractéristiques:
· Design ergonomique des anneaux à manche symétrique pour éviter la surtension des doigts.

★★★★
Features:
· Ergonomic design to prevent fingers tension.
· High quality. Long-lasting cut.
· Japanese steel SUS 440C, HRC 59-61.
· Adjustable screw to tighten / loosen the tension while cutting.
· Perfect for cutting and sculpt.
Caractéristiques:
· Design ergonomique des anneaux à manche symétrique pour éviter la surtension des doigts.

★★★★★
Features:
· Haute qualité et durée de coupe.
· Acier Japonais SUS 440C, HRC 59-61.
· Vis de tension réglable pour serrer/desserrer la tension durant la coupe.
· Parfaits pour coupes et dégradés.

★★★★★
Features:
· Ergonomic design to prevent fingers tension.
· Perfect for cutting and sculpt.
· High quality. Long-lasting cut.
· High quality Japanese steel 314 ATS , 62-63 HRC
· Adjustable screw to tighten the tension while cutting.

Caractéristiques:
· Design ergonomique pour éviter la surtension des doigts.
· Parfaits pour coupes et tailles.
· Haute qualité et durée de coupe.
· Acier japonais de haute qualité, 314 ATS, 62-63 HRC
· Vis de tension réglable



Sculpby Interchangeable Blade
EAN 8431332332101



SCULPBY SCISSOR MAINTENANCE KIT
SCULPBY KIT ENTRETIEN DES CISEAUX
EAN 8431332331371



A-STATIK



#101 · EAN 8431332311014

#102 · EAN 8431332311021

#103 · EAN 8431332311038

#104 · EAN 8431332311045

#105 · EAN 8431332311052

#106 · EAN 8431332311069

#107 · EAN 8431332311076

#108 · EAN 8431332311083

#109 · EAN 8431332311090

**COMB HAIR
CARBÓN A-STATIK**
Antistatic comb, manufactured in an ultra-resistant carbon.
**PEIGNES CARBONE
A-STATIK**
Peigne anti-statique fabriqué en carbone ultra-résistant.



SCULP

**THERMAL BRUSHES
SCULP**
With ultra heat resistant fiber. Handle heat sealed.
**BROSSES
THERMIQUES SCULP**
En fibre ultra-résistante à la chaleur. Manche soudé à chaud.
Available sizes
Tailles disponibles
#12mm · EAN 8431332310123
#17mm · EAN 8431332310178
#23mm · EAN 8431332310239
#28mm · EAN 8431332310284
#32mm · EAN 8431332310321
#37mm · EAN 8431332310377
#43mm · EAN 8431332310437
#60mm · EAN 8431332310604



NEW

IONIC-C BRUSH
Thermal brushes, with ceramic tourmaline barrel and handle heat sealed. Ultra heat resistant ionic fiber. Tooth to make partitions.

BROSSES IONIC-C
Brosses thermiques avec baril en céramique-tourmaline. Fibra ionique ultra-résistante à la chaleur. L'assemblage a été effectué par dilatación. Manche soudé à chaud. Dent pour partitions.

Available sizes
Tailles disponibles
#12mm · EAN 8431332312110
#17mm · EAN 8431332312127
#23mm · EAN 8431332312134
#28mm · EAN 8431332312141
#32mm · EAN 8431332312158
#37mm · EAN 8431332312165
#43mm · EAN 8431332312172
#60mm · EAN 8431332312189
Kit x5 un. · EAN 8431332312196

IONIC·C

sCulp
Professional by

I-TANGLE



NEW

I-TANGLE BRUSH DETANGLING BRUSH

Specially designed for gently detangling. Ergonomic design with more effective 381 teeth in 8 concentric lines and in 3 levels, it reduces hair breakage. Suitable for all hair types and for children!

BROSSE DÉMÊLANT I-TANGLE BRUSH

Spécialement conçu pour démêler en douceur les cheveux. Un design ergonomique, avec des 381 picots mûlins dans 8 lignes concentriques pour plus d'efficacité. Réduit la casse des cheveux. Convient à tous les types de cheveux mais aussi aux enfants.

- i-Tangle Cebra Pink** · EAN 8431332311311
- i-Tangle Cebra Violet** · EAN 8431332311229
- i-Tangle Pink Leopard** · EAN 8431332311236
- i-Tangle Pink-Black** · EAN 8431332311243
- i-Tangle Violet-Black** · EAN 8431332311250

NEW

BOOBLES

Plastic hair tie that ensures a perfect hold without trace on the hair. Does not pull and does not exert any pressure on the hair.

BOOBLES

Élastique en caoutchouc qui assure un maintien des cheveux parfait sans laisser de traces. Ne tire pas et n'exerce pas de pression sur les cheveux.

- Black / Noir** · EAN 8431332372015
- White / Blanc** · EAN 8431332372022
- Translucent / Translucide**
EAN 8431332372039
- Pink / Rose** · EAN 8431332372046
- Violet / Violet** · EAN 8431332372053
- Brown / Brun** · EAN 8431332372060
- Exhibitor 24 un. (4 x color)**
EAN 8431332372114
- Blue Marine** · EAN 8431332372152
- Pink Neon** · EAN 8431332372169
- Orange Neon** · EAN 8431332372176
- Yellow Neon** · EAN 8431332372183
- Neon Exhibitor 24 un. (6 x color)**
EAN 8431332372190

BOOBLES



NEW

- Exhibitor x6un - Cebra Pink**
EAN 8431332311212
- Exhibitor x6un - Cebra Violet**
EAN 8431332311328
- Exhibitor x6un - Pink Leopard**
EAN 8431332311335
- Exhibitor x6un - Pink-Black**
EAN 8431332311342
- Exhibitor x6un - Violet-Black**
EAN 8431332311359
- Exhibitor x6un - Empty / Vide**
EAN 8431332311267

sCulp
Professional by



NEW

I-TANGLE MINI

Gently detangling in fewer passes. Designed for children.

I-TANGLE MINI

Demêle en douceur les cheveux, sans tirer. Spécialement adapté pour les enfants.

- i-Tangle Mini Pink** · EAN 8431332311281
- i-Tangle Mini Violet** · EAN 8431332311274



Hairdressing Accessories Accessoires de Coiffure

NEW

TROTTER CASE

Case for make up and hairdresser tool care accessories. Structure in high strength aluminum, coated with waterproof and removable cover in black polyester. Polyurethane wheels, Skate type, designed to glide smoothly. Suitable as chair, safely supports 100 kg. 4 bags and side zippers. Super strong aluminum telescopic handle that extends to the height of 103 cm. It includes 4 removable, waterproof and washable bags. Keep all material organized wherever you go.

Dimensions: 25 x 47,5 (103) x 33,5 cm.

TROTTER CASE

Mallette pour maquillage et accessoires de coiffure. Structure en aluminium haute la résistance, revêtue en imperméable et amovible de polyester de couleur noire. Roues en polyuréthane, le type Skate, conçu pour glisser doucement. Utilisable comme une chaise, il supporte 100 kg, en toute sécurité latéral avec 4 sacs et fermetures à glissière. La poignée télescopique faite en super-aluminium résistant, se prolonge à la hauteur de 103 cm. inclus 4 trousse de toilette, amovibles, imperméable et lavable. Garder tout le matériel organisé, peu importe où tu vas.

Dimensions: 25 x 47,5 (103) x 33,5 cm.

EAN 8431332409209

BELTS

With a modern design, gives an elegant touch to your image while helps you with your professional work, thanks to its flexibility, lightweight material and soft-touch finish. Available in three colors: black, violet and pink.

CEINTURES

Avec leur design moderne, elles vous donneront une touche d'élégance tout en vous aidant dans votre travail quotidien grâce à leur matière souple et légère et leur finition soft-finish. Disponibles en trois couleurs: noir, violet et rose.



Black Noir
EAN 8431332409100

Violet Violet
EAN 8431332409117

Pink Rose
EAN 8431332409124

NEW

RECTANGULAR MIRROR

Dimensions: 27x19,5cm.

MIROIR RECTANGULAR

Dimensions: 27x19,5cm.

EAN 8431332301541



NEW

HOLDER FOR SCISSORS SUPPORT À CISEAUX

EAN 8431332301596



NEW

MAGNETIC HAIR PINS BRACELET BRACELET MAGNÉTIQUE PORTE-ÉPINGLE

EAN 8431332301565



Hair clips Pincès à cheveux



BUTTERFLY HAIR CLIPS PINCES À CHEVEUX PAPILLON

- High quality material, more impact and scratch resistant.
- Matériaux de haute qualité, plus résistant aux chocs et aux rayures.

12 u. EAN 8431332301312

ALIGATOR CLIPS - ECOPACK

- With its design, it can hold up to 4 times more hair.
- Eco-friendly design.
- Grâce à sa conception, il peut contenir jusqu'à 4 fois plus de cheveux.
- Design eco-friendly.

6 un. - EAN 8431332301336

SCULPBY SILICONE TOUCH CLIPS

SCULPBY SILICONE TOUCH PINCES À CHEVEUX

- Internal silicone band that allows to hold the finest hair. Leaves no mark.
- Bande de silicone interne qui permet de tenir les plus beaux cheveux. Ne laisse pas de marque.

6 u. EAN 8431332301329



NEW

DOUBLE HAIR CLIPS PINCES SÉPARE-MÈCHES DOUBLES

- You will make partitions faster.
- 2 hair sections in just 1 hair clip.
- Vous ferez des partitions plus rapide.
- Deux séparations dans une seule pince.

2 u. EAN 8431332301305



TONOLOGY COLOUR BRUSH AND BOWL

- Manufactured from high quality material, more resistant to impact and scratch.

TONOLOGY BROSE POUR COLORATION ET BOWL

- Matériel haute qualité, plus résistant aux impacts et aux rayures.

Colour Brush / Brosse

24 u. EAN 8431332301251

Bowl / Bowl

24 u. EAN 8431332301152



SCULPBY COLOUR BRUSH

SCULPBY BROSE POUR COLORATION

- Ultra-soft fibres for dyeing the more sensitive hair.
- Fibres ultra-doux pour la teinture des cheveux plus sensibles.

Black / Noir
12 u. EAN 8431332301206

Translucent / Translucide
12 u. EAN 8431332301213

Pink / Rose
12 u. EAN 8431332301220

Violet / Violet
12 u. EAN 8431332301237

NEW

TONOLOGY 7 IRIS BOWLS TONOLOGY 7 IRIS BOWLS

- Set of 7 funny colored hair dyeing bowls.
- Join them together and make up to 7 hair dyes simultaneously.
- Set de 7 bols de coloration avec des couleurs amusantes.
- Rejoignez-les ensemble et faire jusqu'à 7 teintures pour les cheveux simultanément.

EAN 8431332301169



TONOLOGY SILICONE BOWL

- Anti-slip silicone feet and handle.
- Eco-friendly design.

Black / Noir
EAN 8431332301107

Translucent / Translucide
EAN 8431332301114

Pink / Rose
EAN 8431332301121

Violet / Violet
EAN 8431332301138

TONOLOGY BOWL SILICONE

- Pieds en silicone antidérapage et anse.
- Design eco-friendly.

Hair dyeing Accessories Accessoires pour la Coloration



NEW

HAIR COLOR MIXING WHISK - 7 COLORS KIT

MÉLANGEUR DE COULEURS DES CHEVEUX - KIT 7 COULEURS

EAN 8431332301268

sCulp
Professional by

Hair dyeing Accessories

Accessoires pour la Coloration

TONOLOGY HAIR COLOUR SCALE

BALANCE ÉLECTRONIQUE TONOLOGY

- High precision electronic hair colour scale.
- Balance électronique de haute précision.

EAN 8431332320825



NEW

SCULP & TONOLOGY COLOR MIXER

SCULP & TONOLOGY COLOR MIXER

It makes quickly a fluid and uniform cream and increases the performance of the hair dyes.

- 12V / 9W.
- Volume: 250ml.
- Timer: 45-60-75"

Il rend rapidement une crème fluide et homogène et d'augmenter le rendement des teintures de cheveux.

- 12V / 9W.
- Volume: 250ml.
- Minuteur: 45-60-75".

EAN 8431332325035



NEW

MULTIPOSITIONS SPRAY

SPRAY PULVÉRISATEUR MULTI-POSITIONS

EAN 8431332301435



MCIRO SPRAYER

SPRAY PULVERISATEUR MICRONISÉ

EAN 8431332301428



BOTTLE SPRAYER

SPRAY PULVERISATEUR

EAN 8431332301411



NECK BRUSH

BALAI À COU

EAN 8431332301404

NEW

EYE GLASS PROTECTIVE SLEEVE

PROTÈGE-BRANCHES DE LUNETTES

- Disponables.
- Jetables.

200 u. EAN 8431332301589



NEW

TONOLOGY COMB

- Hair color applicator comb.
- Peigne applicateur pour coloration.

Tonology Comb
EAN 8431332301176

Exhibitor Tonology Comb x12un.
EAN 8431332301190



NEW

TONOLOGY KEY

- Dye squeezer.
- Presse-tube.

EAN 8431332301183



NEW

SCULPBY TIMER

- Timer with up to 1 hour of duration.
- Minuteur avec jusqu'à 1 heure de durée.

EAN 8431332301602



Special for mobile.
Spéciale pour mobile.

NEW

**EXCELLENT CUTTING
CAPE 128x148
SILICONE NECK**

**CAPE DE COUPE
EXCELLENT 128x148
COU EN SILICONE**

Nylon hair cutting cape, impermeable, made with a special fabric to repel hair. It incorporates a new silicone anti-hair closure with velcro. Cape de coupe en nylon, résistant à l'eau, couverte avec un tissu spécial qui repousse les cheveux. Incorpore une nouvelle fermeture en silicone anti cheveux avec velcro.

EAN 8431332350310

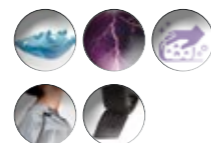

Neck detail with silicone closure.
Détail cou avec fermeture en silicone.



NEW

DISPOSABLE CAPES

Made of polyethylene. Resistant and waterproof. With ribbons in the neck for a perfect fit. Size: 84x110cm.

CAPES JETABLES

Fabriqué en polyéthylène. Résistantes et imperméables. Se nouent autour du cou pour un ajustement parfait. Taille: 84x110cm.

50 un. • EAN 8431332350525

NEW

**SCULPBY i-CAPE
CUTTING CAPE
125x150 WITH WINDOW**

**SCULPBY CAPE
DE COUPE i-CAPE
125x150 AVEC FENÊTRE**

Nylon hair cutting cape, impermeable, made with a special fabric to repel hair. It includes a transparent window and a new silicone anti-hair closure with velcro. Cape de coupe en nylon, résistant à l'eau, couverte avec un tissu spécial qui repousse les cheveux. Incorpore une fenêtre transparente et une nouvelle fermeture en silicone anti cheveux avec velcro.

Black / Noir
EAN 8431332350358
Black with no logo / Noir sans logo
EAN 8431332350365



SCULP
Professional by



**SCULPBY HAIR
COLOURING CAPE
113x135**

**CAPE DE COLORATION
SCULPBY 113x135**

PVC hair colouring cape easy to clean, suitable for color and technical work. Elastic neck with velcro closure. Available in 2 colors. Size: 113x135 cm.

Cape de coloration en PVC facilement nettoyable, convient pour la couleur et le travail technique. Cou élastique avec velcro. Disponible en 2 couleurs. Taille: 113x135 cm.

Black / Noir
EAN 8431332350105

Pink / Rose
EAN 8431332350119

Black with no logo / Noir sans logo
EAN 8431332350129



**SCULPBY HAIR
CUTTING CAPE 128x148
CAPE DE COUPE
SCULPBY 128x148**

Polyester cape with antistatic properties, impermeable. Elastic adjustable neck with a hook. Available in 4 colours. Size: 128x148 cm.

Cape de coupe en polyester avec des propriétés antistatiques, imperméable. Cou réglable élastique avec un crochet. Disponible en 4 couleurs. Taille: 128x148 cm.

Black / Noir
EAN 8431332350211
Grey / Gris
EAN 8431332350228
Red / Rouge
EAN 8431332350235
Violet / Violet
EAN 8431332350242
Black with no logo / Noir sans logo
EAN 8431332350259

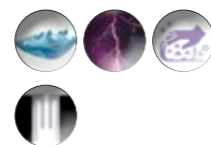

TEXTILE

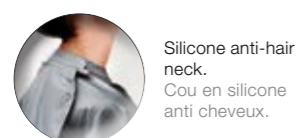

Silicone anti-hair neck.
Cou en silicone anti cheveux.



Elastic closure with velcro.
Fermeture élastique avec velcro.



Suitable for color and technical work.
Convient pour la couleur et technique.



Adjustable elastic closure.
Fermeture élastique réglable.



Waterproof.
Imperméable.



Transparent window.
Fenêtre transparente.



Easy cleaning.
Facilement nettoyable.



Antistatic.
Antistatique.

**SCULPBY APRON
HAIR COLORING**

**SCULPBY TABLIER
POUR LA COLORATION**

Hair colouring apron easy to clean, suitable for color and technical work. Ergonomic design. Adjustable neck and waist. Very practical, with 3 pockets.

Tablier de coiffure facile à nettoyer, idéal pour la réalisation des traitements de coloration des cheveux et techniques. Design ergonomique. Cou réglable et la taille. Très pratique, avec 3 poches.

EAN 8431332350419



NEW

MONO USE TOWEL

Disposable towel made with spunlace. High absorption capacity. Very resistant and does not break when wet. Elastic and soft. Size: 40x80cm.

**SERVIETTES À USAGE
UNIQUE**

Serviette en spunlace. Capacité d'absorption élevée. Très résistante, elle ne se déchire pas lorsqu'elle est mouillée. Élastique et lisse. Taille: 40x80cm.

100 un. • EAN 8431332350518



NEW

ALUMINIUM FOIL

Aluminium foil for highlights in a 300 meters and Extra width of 29 cm. Very resistant. It can tolerate the highest temperatures. Size: 29x300cm.

PAPIER D'ALUMINIUM

Le papier d'aluminium pour mèches dans un rouleau de 300 mètre et largeur supplémentaire de 29 cm. Très résistant. Il peut tolérer les températures les plus élevées. Taille: 29x300cm.

EAN 8431332300032



NEW

UV-STERILIZER
UV-STÉRILISATEUR

Easy to use in just 30 minutes. Security system: when you lift the lid, stops. Ideal for metal or plastic tools for hair and beauty.

Facile à utiliser en seulement 30 minutes. Système de sécurité: lorsque vous soulevez le couvercle, arrête. Idéal pour métal ou en plastique des outils pour la coiffure et de l'esthétique.

EAN 8431332341011



HAIRDRYER SPIRAL HOLDER
SUPPORT SÈCHE-CHEVEUX SPIRALE
EAN 8431332301534



HAIRDRYER DOUBLE RING HOLDER
SUPPORT SÈCHE-CHEVEUX DOUBLE BOUCLE
EAN 8431332301527



NEW

PORTABLE SHAMPOO CHAIR

BAC DE LAVAGE PORTABLE

- Resistant and light.
- Headrest made of plastic.
- Hose 2 meters with suction cup for total binding.
- Easy to fold and carry.
- Résistant et léger.
- Tête en plastique.
- 2m tuyau avec ventouse pour la liaison totale.
- Facile à plier et à transporter.

- Pink / Rose**
EAN 8431332340229
- Violet / Violet**
EAN 8431332340236
- Black / Noir**
EAN 8431332340212



NEW

PORTABLE HAIR DRYER SPIRAL HOLDER

SUPPORT SÈCHE-CHEVEUX SPIRALE PORTABLE

- Resistant and light.
- Available in 3 colors.
- Résistant et léger.
- Disponible en 3 couleurs.

- Black / Noir**
EAN 8431332340311
- Blue / Bleu**
EAN 8431332340335
- Pink / Rose**
EAN 8431332340328



NEW

PROFESSIONAL MANICURE TROLLEY

CHARIOT DE MANUCURE PROFESSIONNELLE

- 2 drawers.
 - 3 trays.
 - Wheels super silent.
 - 2 tiroirs.
 - plateaux.
 - Roues super silencieuse.
- EAN 8431332340410



NEW

PROFESSIONAL HAIRDRESSING TROLLEY

- 5 drawers.
- Tray and supports.
- Super silent wheels and anti-hair.



TABLE DE SERVICE COIFFURE PROFESSIONNELLE

- 5 tiroirs.
- Plateau et porte outils.
- Roues très silencieuses et anti-cheveux.

- Black and Pink / Noir et Rose**
EAN 8431332340014
- White and Pink / Blanc et Rose**
EAN 8431332340038



NEW

PROFESSIONAL HAIRDRESSING TROLLEY

TABLE DE SERVICE COIFFURE PROFESSIONNELLE

- 6 trays.
 - 2 folding supports.
 - Rubber wheels.
 - 6 plateaux.
 - 2 porte outils pliables.
 - Roues en caoutchouc.
- EAN 8431332340021



Sculp
Professional by

EURNITURE

CAVIAR TENTATION

The Caviar, one of the most appreciated active in exclusive cosmetics, deeply regenerates mature skins, thanks to high content in essential amino acids, structured peptides, proteins, essential fatty acids, oligoelements and iodine.

Our exclusive and well-balanced mixture, made with the best selection of Caviar from Persia (**Caspian Sea**) and from Iraq (**estuaries of the Tigris and Euphrates**), repairs and deeply regenerates skins in need of high nourishment.

Le caviar est l'un des actifs les plus sélects dans le secteur de la cosmétique exclusive. Il régénère en profondeur les peaux matures grâce à sa teneur élevée en acides aminés essentiels, en peptides structurants, en protéines, en acides gras essentiels, en oligo-éléments et en iode.

Élaborée avec la meilleure sélection de caviar en provenance de Perse (**Mer caspienne**) et d'Irak (**estuaires du Tigre et de l'Euphrate**), notre formule exclusive et équilibrée répare et régénère en profondeur les peaux qui requièrent une nutrition intense.

ROYAL JELLY

Royal jelly improves elasticity, flexibility and promotes skin hydration, because it favours cellular respiration, reproduction of fibroblasts, skin percussion and increased dermal capillary irrigation. Royal Jelly line helps to improve the face complexion and allows us to extend the state of youth in our skin.

La Gelée royale améliore l'élasticité, la souplesse et l'hydratation cutanée car elle favorise la respiration cellulaire, la reproduction des fibroblastes, la percussion cutanée et l'augmentation de l'irrigation capillaire dermique. La ligne Royal Jelly aide à améliorer la peau en préservant sa jeunesse.

RETIN VITAL

Face care range, made out of Retinol (Vitamin A), a cell renewal stimulant, to treat micro-wrinkles, lack of elasticity and dehydration which are responsible for the devitalized look of skin. All Retin Vital products are suitable for all types of skin. However, they are especially formulated for those faces which have been extremely damaged by harsh weather and those who suffer from premature aging.

Ligne de soins du visage élaborée à base de Rétinol (Vitamine A), stimulant le renouvellement cellulaire pour traiter les micro-rides, le manque d'élasticité et la déshydratation, responsables de l'aspect dévitalisé de la peau. Les produits Retin Vital peuvent être utilisés sur tout type de peaux, mais ils sont particulièrement indiqués pour des peaux extrêmement fatiguées par les agressions extérieures et qui présentent un vieillissement prématuré.

SENSITIVE HIPOALLERGENIQUE

Sensitive skin has a cutaneous microcirculation hyper reactivity which is due to the weakness of the skin defenses, and it is more fragile against free radicals.

The thickness of the stratum corneous layer of a sensitive skin is 25% thinner than that of a normal skin type; therefore, it is more delicate and irritable, and vulnerable to suffer from premature aging.

La peau sensible présente une hyperactivité microcirculatoire en raison de l'affaiblissement des défenses de la peau et elle est plus fragile face aux radicaux libres.

L'épaisseur de la couche cornéenne composant la peau sensible est 25% plus fine que celle d'une peau normale. Elle est donc plus délicate, irritable et vulnérable au vieillissement prématuré.



CAVIAR TENTATION

Leydi-Bait[®]
CREAMS



INTENSE EYE CONTOUR

An intense treatment for eye contour which will make disappear any signs of tiredness as well as bags under the eyes. Your eyes will recover their beauty, recovering a fresh and attractive look.

We have developed an anti-dark circles, anti-wrinkles, anti-eye bags and anti-fatigue homodynamic treatment.

CONTOUR INTENSE DES YEUX

Un traitement intense pour les yeux qui fera disparaître de votre regard les premiers signes de fatigue tels que des cernes qui gâchent votre beauté. Vos yeux seront à nouveau au centre de votre beauté grâce à un regard vif et captivant.

Il s'agit d'un traitement hémodynamique contre les cernes, les poches, les rides et la fatigue.

30 ml · EAN 8431332257022



REGENERATING CREAM S.P.F. 10

A formula with a great repairing power. Moisturizes the skin and produces a deep regeneration of mature skins. This exclusive formula is able to provide pure Retinol and fresh Caviar to the skin.

Its delicate texture with a silky touch, produces a great sensation of comfort, thus the skin looks full of life when the emulsion is applied.

It includes UVA/UVB filters to prevent the appearance of free radicals.

CRÈME RÉGÉNÉRANTE FPS 10

Une formule ayant un grand pouvoir réparateur. Hydrate la peau et régénère en profondeur les peaux matures. Cette formule exclusive originale permet de libérer dans la peau le rétinol pur et le caviar frais. Sa texture délicate, au toucher soyeux, produit une agréable sensation de confort : votre peau respire la vie.

Sa formule contient des filtres UVA/UVB qui empêchent l'apparition de radicaux libres.

50 ml · EAN 8431332227001



CONCENTRATED REGENERATIVE

A concentration of life that wakes the emotion of your skin up. With a soft and silky touch, its biphasic concentrated formula penetrates the epidermis regenerating the internal holding structures of the tissues, returning a purely soft and smooth sensation to your face.

This treatment provides a renewed luminosity and an incredible smoothness.

CONCENTRÉ RÉGÉNÉRATEUR

Concentré de vie qui réveille les émotions de votre peau. Légère et soyeuse au toucher, sa formule concentrée biphasique pénètre dans la peau en régénérant les structures internes destinées à la fixation des tissus. Elle permet ainsi de rendre au visage une sensation pure de douceur et délicatesse.

Ce traitement lui donne un nouvel éclat et une douceur satinée.

40 ml · EAN 8431332237017



CLEANSING SERUM

The richness, nourishing power and the marine extracts purity, helps to carefully eliminate the make-up of your face and eyes resulting a deeply clean skin, leaving an indescribable fresh sensation. It prepares your skin for the application of the regenerative cream and the Concentrated regenerative.

SÉRUM NETTOYANT

La richesse, le pouvoir nutritif et la pureté des extraits marins. Élimine soigneusement le maquillage du visage et des yeux en laissant la peau lavée en profondeur tout en donnant une sensation de fraîcheur indescriptible. Prépare la peau pour l'application de la crème régénérante et le concentré de caviar.

250 ml · EAN 8431332217033



CAVIAR
TENTATION



SENSITIVE HIPOALLERGENIQUE

SENSITIVE HIPOALLERGENIQUE

The most delicate care for your skin. Helps maintain the moisture natural balance that your skin needs.

Le soin le plus délicat pour votre peau. Aide à maintenir l'équilibre naturel d'hydratation dont votre peau a besoin.

Azuleno, Bisabolol, Natural Factor of Hydration, Alantoin and Extracts of Aquilea, Hyperic, Mint, Hamamelis, Camomile, Indian Chestnut and Oats.

Azulène, lévomenol, facteur naturel d'hydratation, allantoin et extraits d'achillée, millepertuis, menthe, hamamélis, camomille, châtaigne des indes, sauge et avoine.



SENSITIVE DESCONGESTIVE LOTION

Calms and helps to eliminate the residues left by the make-up remover milk while softening and smoothing the skin.

SENSITIVE LOTION PURIFIANTE

Calme et aide à éliminer les résidus du lait démaquillant tout en adoucissant et en tonifiant la peau.

200 ml · EAN 8431332211703



SENSITIVE MAKE UP REMOVER MILK

This milk has an excellent remover and cleansing ability of the skin impurities. Soft and deep cleansing to the epidermis.

SENSITIVE LAIT DÉMAQUILLANT

Lait permettant de démaquiller et de désincruster les impuretés de la peau en profondeur. Nettoie la peau en douceur et en profondeur.

200 ml · EAN 8431332201605



SENSITIVE MOISTURIZING CREAM

It clears and restores the acid mantle, deeply hydrating and increasing skin self-defense capacity.

SENSITIVE CRÈME HYDRATANTE

Purifie, rétablit le manteau acide protecteur, hydrate en profondeur, et augmente la capacité d'autodéfense de la peau.

50 ml · EAN 843133222112
200 ml · EAN 843133222136



Royal Jelly line improves our skin, and helps to extend the youthful appearance of our skin. Suitable for mature skin.

La ligne Royal Jelly améliore notre peau en nous aidant à préserver sa jeunesse. Pour les peaux matures.

Liposomes, Royal jellies, Propolis, natural factor of hydration, hydrolysed collagen, Hydrolysed Elastin, Hydrolysed Glycoproteins, Vitamine A, Vitamine E and extracts of Camomile, Gotu Kola, Lupulus, Aloe Vera and Gingseng.

Liposomes, gelée royale, propolis, facteur naturel d'hydratation, collagène hydrolysé, élastine hydrolysée, glycoprotéines hydrolysées, glycosaminoglycanes hydrolysés, Vitamine A, Vitamine F et extraits de camomille, centella asiatica, houblon, aloès et ginseng.

ROYAL Jelly



CLEANSING MILK

Cleansing is the first step to get a healthy skin. It removes impurities and make-up remaining traces, without altering the optimum balance of humidity in the skin, leaving it smooth and soft.

LAIT NETTOYANT

Pour avoir une peau en pleine santé, il faut avant tout la laver. Élimine en douceur les impuretés et les restes de maquillage incrustés dans les pores sans modifier l'équilibre optimal de l'humidité de la peau, et en la laissant lisse et douce.

200 ml · EAN 8431332201612

FACIAL BIO REGENERATOR

Rich in revitalizing and stimulating skin metabolism actives: hydrate, nourish, provides vitality and luminous.

BIO REGENERATEUR POUR LE VISAGE

Apport élevé en actifs revitalisants et stimulants le métabolisme dermique. Hydrate, nourrit et apporte vitalité et luminosité.

5 x 4 ml · EAN 8431332282215

MOISTURIZER CREAM

Restores and keeps the right skin hydration level. Revitalizes the metabolic processes of the tissue. Prevents and reduces premature aging signs.

CRÈME HYDRATANTE

Rétablit et conserve le degré d'hydratation de la peau. Revitalise les processus métaboliques du tissu. Empêche et diminue les signes de vieillissement prématuré.

50 ml · EAN 8431332222150
200 ml · EAN 8431332222174

NOURISHING CREAM

Activates the biological cycle of skin fibers, stimulates skin natural defenses and nourishes and regenerates the tissue. Restores hydration, flexibility and swelling of those skins which suffer from fatigue and/or aging signs.

CRÈME NUTRITIVE

Active le cycle biologique des fibres dermiques, stimule les défenses naturelles de la peau, nourrit et régénère le tissu. Rétablit l'hydratation, la souplesse et la turgescence des peaux qui présentent des signes de fatigue et/ou vieillissement.

50 ml · EAN 8431332232234
200 ml · EAN 8431332232241

ROYAL JELLY



RETIN *Vital*



It is suitable for all skin types:

NORMAL-DRY SKINS, prevents dehydration and provides smoothness to the skin.

MIXED-OILY SKIN, restores the hydrolipid content of the skin.

DESVITALIZED, stimulates, smoothes and energizes the skin.

Pour tout type de peau:

Peaux **NORMALES-SECHES**: évite la déshydratation et redonne de la douceur.

Peaux **MIXTES-GRASSES**: rétablit l'équilibre hydrolipidique.

Peaux **DEVITALISEES**: stimule, tonifie et revitalise.

Retinol, Liposomes, Hydrolyzed Glycoproteins, Hydrolyzed Glucosaminoglicans, Allantoin, Glycerin, Vitamine E, Natural Hydration Factor, and Extracts of Camomile, Lupulus, Hamamelis, Gotu Kola, Ginseng and Aloe Vera.

Rétinol, liposomes, glycoprotéines hydrolysées, glycosaminoglycanes hydrolysé, allantoïne, glycérine, Vitamine E, facteur d'hydratation naturelle et extraits de camomille, houblon, hamamélis, centella asiatica, ginseng et aloès.

RETIN VITAL

NOURISHING CREAM

Nourishes and deeply regenerates the tissue in order to favour cell renewal and to re-establish the appropriate tissue metabolism, providing an intense hydration and firmness.

CRÈME NUTRITIVE

Nourrit et régénère en profondeur le tissu afin de favoriser le renouvellement cellulaire et le rétablissement du métabolisme tissulaire, en apportant une hydratation intense et de la turgescence à la peau.

50 ml · EAN 8431332232272
200 ml · EAN 8431332232296

MOISTURIZING CREAM

Restores hydrolipid layer, provides intense hydration, stimulates cell renewal and protects from aging.

CRÈME HYDRATANTE

Rétablit le manteau hydrolipidique, hydrate intensivement, stimule le renouvellement cellulaire et protège contre le vieillissement.

50 ml · EAN 8431332222242
200 ml · EAN 8431332222266



TONIC LOTION

For thorough cleaning of the skin, has a soothing and invigorating power. Prepares the skin absorb most benefits for later Moisturizing and Nourishing treatments.

LOTION TONIQUE

Pour un nettoyage complet de la surface cutanée. Grand pouvoir apaisant et tonifiant. Prépare l'épiderme afin de pouvoir appliquer ensuite des traitements hydratants et nutritifs.

200 ml · EAN 8431332211727
500 ml · EAN 8431332211758



CLEANSING MILK

Removes the impurities accumulated in the epidermis.

LAIT NETTOYANT

Élimine les impuretés accumulées sur la peau.

200 ml · EAN 8431332201629
500 ml · EAN 8431332201650



Biologics

Have been developed for the extreme care and treatment of all kinds of skins. Specially designed to be used in cabins with electrostetic equipments that facilitate their penetration into the skin increasing its result.

Produits développés pour le soin et le traitement extrême de chaque type de peau. Spécialement indiqués pour être utilisés en cabine avec des appareils d'électro-esthétique qui faciliteront leur pénétration dans la peau et multiplieront leurs résultats.

Leydi-Bait[®]
CREAMS



VITAMIN – ACCIÓN

Regenerating cream Vitamin C

The contribution of stabilized Vitamin C is the most direct way of delaying the appearance of aging signs on the skin. It helps to keep the skin protected from the environment and avoids the appearance of free radicals, while increasing the skin's capability to regenerate from the inside by creating its own Collagen. For all type of skin. Application after sunbathing is recommended.

Crème régénérante Vitamine C

L'apport en vitamine C stabilisée est la forme la plus directe et naturelle de retarder l'apparition des signes de vieillissement de la peau. Aide à protéger la peau et évite la formation de radicaux libres tout en augmentant la capacité d'auto-régénération depuis l'intérieur et favorise la production de collagène. Pour tout type de peaux. Application recommandée après un bain de soleil.

50 ml · EAN 8431332223034

FUTURENSS

Revitalising Cream with Cytokines

Contains "Anti-Age" Liposome, specific for the treatment and prevention of those wrinkles that appear as a result of aging. Its content in Cytokines helps to the continuous regeneration of the deeper layers of skin, helping to guarantee their perfect condition as well as maintaining the vital cycle in all its levels. The result is a more elastic, vitalized and rejuvenating skin.

Crème revitalisante aux cytokines

Son contenu en liposomes « anti-âge » est spécifique pour le traitement et la prévention des rides qui apparaissent en raison du vieillissement. Sa teneur en cytokines aide à la régénération continue des couches profondes de la peau, garantissant son parfait état et le maintien de son cycle de vie à tous les niveaux. L'action commune de ces deux principes actifs a pour résultat une peau plus élastique, vitalisée et rajeunie.

50 ml · EAN 8431332223027



BIOLOGICS



PEELING GOMMAGE

Strengthens, cleans and lightens the skin, removing accumulated corneous cells. Prepares the skin to absorb all benefits of cosmetic treatments.

Contains:

Bio-waxes, Vegetables Lime tree extracts, Marigold, Calendula, Blevet and St. John's Wort (Hypericum Perforatum) Raffermit, rince et nettoie la peau en éliminant les cellules cornées accumulées. Excellente préparation de la peau afin qu'elle puisse mieux absorber les préparations cosmétiques de traitement.

Composants :

Cires bio nettoyantes, extraits végétaux au tilleul, camomille, souci, bleuet et millepertuis perforé)

200 ml · EAN 8431332222525



BIOELASTIC MASK

Based on vegetal active ingredients, provides a regenerating, a nourishing and firming effect. Contains high concentrations of Elastin, Fibronectin and Protein serum that creates a colorless veil, easy to remove, leaving the skin ready for further treatment and toning.

À base de principes actifs végétaux ayant des effets hydratants, nutritifs et régénérateurs. Sa teneur élevée en élastine, fibronectine et sérum protéique créera un voile incolore facile à enlever, laissant la peau préparée pour recevoir ensuite traitements et tonification.

200 ml · EAN 8431332223188



NEW

BODY MILK WITH COLLAGEN

Suitable for all skin types. Ideal for after bath or shower. Refreshes, relaxes and tones the body providing elasticity and softness to the skin. Non-greasy texture, nice touch.

LAIT CORPOREL AU COLLAGÈNE

Pour tout type de peaux. Idéal après le bain ou la douche. Rafraichit, détient et tonifie le corps en apportant élasticité et douceur à la peau. Texture non grasse conférant un toucher agréable.

200 ml · EAN 8431332261807
500 ml · EAN 8431332261807



CELLU MODELAGE

Cellulite treatment, specially formulated to combat the most persistent cellulite. Thanks to its Organic iodine content and the high concentration of caffeine and algae extracts, helps to mobilize and burn fat in adipocytes, prevents the development of new adipocytes, smoothes orange skin and visibly reshapes the silhouette.

Traitement contre la cellulite élaboré essentiellement pour combattre la cellulite la plus rebelle. Son contenu en iode organique et sa concentration élevée en caféine et extraits d'algues, aident à mobiliser et à brûler la graisse contenue dans les adipocytes, empêche le développement de nouveaux adipocytes, lisse la peau d'orange et remodèle visiblement la silhouette.

200 ml · EAN 8431332263603
500 ml · EAN 8431332264600



FIRMING CREAM

Helps restore the tonicity and elasticity of the skin, restoring hydration. Brings extra softness to skin.

Crème raffermissante corporelle, idéale pour tout type de peaux. Rend tonicité et élasticité à la peau en rétablissant l'hydratation. Apporte un supplément de douceur.

200 ml · EAN 8431332263634



BODY MILK WITH ALOE VERA

Body Emulsion, with delicious texture, that wraps and moisturizes the skin to provide a smooth and intense nutrition. Non-greasy texture.

BODY MILK À L'ALOE VERA

Lait corporel ayant une délicieuse texture qui enveloppe et hydrate la peau pour apporter douceur et une nutrition intense. Texture non grasse.

400 ml · EAN 8431332267007



COLD BANDAGE

Treatment enriched with plant extracts and hypothermic actives, which decrease body temperature (areas where are applied) from 3 to 5 degrees, increasing fat metabolism and reducing

body fat mass volume. To get best result Mix 2 parts Cold bandaje liquid with 1 of water.

BANDES FROIDES

Traitement à base d'extraits végétaux et principes hypothermiques qui provoquent un refroidissement local de 3 à 5 degrés de température, ce qui entraîne une augmentation du métabolisme des graisses, réduisant ainsi le volume du tissu adipeux. Pour un fonctionnement correct, mélangez deux tiers de liquide et un tiers d'eau.

500 ml · EAN 8431332263658

CORPORAL



HAIR REMOVAL



NEW

MULTI-ELASTIC DEPILATORY WAX DEPISENSE

Wax with high natural resin content making it more elastic and retarding solidification. Especially recommended for the waxing of sensitive areas.

CIRE À ÉPILER MULTI-ELASTIC DEPISENSE

Cire à teneur élevée en résines naturelles, la rendant plus élastique et retardant sa solidification. Particulièrement recommandée pour une épilation des zones sensibles.

- Strawberry / Fraise**
EAN 8431332192248
- White Chocolate / Chocolat Blanc**
EAN 8431332192255
- Cocoa / Cacao**
EAN 8431332192262



NEW

DEPISENSE ULTRA DENSITY WAXING STRIPS

Professional waxing strips. Resistant and flexible. Made with very high density cellulose.

BANDES D'ÉPILATION DEPISENSE ULTRA DENSITY

Bandes professionnelles d'épilation. Résistant et flexibles. Fabriqué avec de la cellulose à très haute densité.

100 un. · EAN 8431332192118



NEW

DEPISENSE FLEXI PRO WAXING STRIPS

Professional waxing strips. Resistant and flexible. Allow more applications.

BANDES D'ÉPILATION DEPISENSE FLEXI PRO

Bandes professionnelles d'épilation. Résistant et flexibles. Laisser plus d'applications.

80 un. · EAN 8431332192125



NEW

PLUS-FORTE DEPILATORY WAX DEPISENSE

Specific wax for depilation of resistant hairs. Its composition improves the adhesion of the hairs and facilitates the removal of roots. Especially suitable for male use. Marine.

CIRE À ÉPILER PLUS-FORTE DEPISENSE

Cire spécialement conçue pour l'épilation des poils résistants. Sa composition améliore l'adhésion des poils et facilite l'élimination des racines. Particulièrement adaptée pour un usage masculin. Marin.

EAN 8431332192231



NEW

SOFT-SENSITIVE DEPILATORY WAX DEPISENSE

The most respectful wax for your skin. Its composition rich in Aloe Vera with soothing qualities has been developed for the most sensitive skins. Hypoallergenic.

CIRE À ÉPILER SOFT-SENSITIVE DEPISENSE

La cire la plus respectueuse de votre peau. Sa composition riche en Aloe Vera, aux propriétés calmantes, est spécialement développée pour convenir aux peaux les plus sensibles. Hypoallergénique.

EAN 8431332192224



NEW

ROLL-ON NATURAL DEPILATORY WAX DEPISENSE

- Maximum grip of hairs.
- Hypoallergenic.
- Hygienic and easy to use.
- Perfect for waxing large areas.
- Suitable to all skin types.
- Easy to remove.
- Natural texture.

ROLL-ON CIRE À ÉPILER NATUREL DEPISENSE

- Adhérence maximale aux poils.
- Hypoallergénique.
- Hygiénique et facile à utiliser.
- Parfaite pour l'épilation des grandes zones.
- Adaptée à tous types de peau.
- Résidus faciles à éliminer.
- Texture naturelle.

- Honey / Miel**
EAN 8431332192019
- Aloe Vera / Aloe Vera**
EAN 8431332192026
- Marine / Marin**
EAN 8431332192033



NEW

ROLL-ON CREAMY DEPILATORY WAX DEPISENSE

- Maximum grip of hairs.
- Hypoallergenic.
- Hygienic and easy to use.
- Perfect for waxing large areas.
- Suitable to all skin types.
- Easily to remove.
- Creamy texture.

ROLL-ON CIRE À ÉPILER CRÉMEUSE DEPISENSE

- Adhérence maximale aux poils.
- Hypoallergénique.
- Hygiénique et facile à utiliser.
- Parfaite pour l'épilation des grandes zones.
- Adaptée à tous types de peau.
- Résidus faciles à éliminer.
- Texture crémeuse.

- Strawberry / Fraise**
EAN 8431332192040
- White Chocolate / Chocolat Blanc**
EAN 8431332192057



L.B. ACID MILK

In the depilating process the skin pH is altered, causing redness, and itching spots. The acid milk helps restore the natural pH of the skin acid mantle.

L.B. LAIT ACIDE

Au cours des épilations, le pH de la peau est modifié provoquant des rougeurs, des tâches et des démangeaisons. L.B. Latit acide aide à rétablir le pH naturel du manteau acide de la peau.

500 ml · EAN 8431332198004



POST-DEPIL OIL

Cools and soothes irritated areas of skin. Softens, moisturizes and nourishes the skin deep to avoid possible redness. Regenerate and protect the most sensitive skin after waxing. Removes wax residue and helps restore the health of the skin.

HUILE POST-ÉPILATION

À utiliser après l'épilation. Rafraichit et apaise les zones irritées de l'épiderme. Adoucit, hydrate et nourrit la peau en profondeur pour éviter les éventuelles rougeurs. Régénère et protège la peau, plus sensible après l'épilation. Élimine les restes de cires et aide à récupérer le bon état de la peau.

250 ml · EAN 8431332198042



L.B. PROGRESSING DEPILATION

Thanks to its hair growth inhibitor ingredients, weakens the structure of the hair follicle, slows its growth, so the hair takes longer to leave and is weaker. Only works if you pull out the hair root.

L.B. ÉPILATION PROGRESSIVE

Grâce à ses ingrédients aux propriétés anti-repousse, il affaiblit la structure du follicule pileux, retarde sa croissance, et le poil met donc plus de temps à repousser, et il est plus faible. N'agit que si le poil est arraché à la racine.

250 g · EAN 8431332198059

DEPIL Sense



NEW

DEPILSENSE BODY WAXING HEATER DOUBLE SINUS 5L

Body waxing heater. It has a capacity of 5L. (2 x 2,5L). Pots connected together to reuse the wax. The melt temperature can be regulated using independent thermostats. Made of highly resistant materials.

CHAUFFE-CIRE DE CORPS DEPILSENSE DOUBLE SINUS 5L

Chauffe-cire de corps. Il possède une capacité de 5L. (2 x 2,5L). Cuves connectés ensemble pour réutiliser la cire. Deux régulateurs de température indépendants. Ce chauffe-cire est fabriqué à partir de matériaux hautement résistants.

EAN 8431332193030



NEW

DEPILSENSE FACIAL WAXING HEATER 125ML

Facial waxing heater. It has a capacity of 125ml. The melt temperature can be regulated using independent thermostats. Made of highly resistant materials. It includes a removable pot. Small size.

CHAUFFE-CIRE DE VISAGE DEPILSENSE 125ML

Chauffe-cire de visage. Il possède une capacité de 125ml. Régulateur de température. Ce chauffe-cire est fabriqué à partir de matériaux hautement résistants. Il comprend une cuve amovible. Petite taille.

EAN 8431332193016



FACIAL WAX HEATER LEYDI-BAIT 250GR.

Compact facial wax heater for table tops, with electronic thermostat and a shielded resistance with thermal insulation. Power: 90W. Includes aluminium container for solid wax and metal support for ease of extraction.

CHAUFFE-CIRE POUR VISAGE LEYDI-BAIT 250GR.

Chauffe-cire compact pour épilation du visage, avec thermostat électronique et résistance blindée avec isolation thermique. Puissance: 90 W. Avec cuve en aluminium pour déposer la cire solide et support métallique pour la retirer facilement.

EAN 8431332190138

NEW

DEPILSENSE BODY WAXING HEATER 2,5L

Body waxing heater. It has a capacity of 2,5L. The melt temperature can be regulated using a thermostat. ON/OFF button for a better use. Made of highly resistant materials.

CHAUFFE-CIRE DE VISAGE 2,5L

Chauffe-cire de corps. Il possède une capacité de 2,5L. Régulateur de température. Bouton ON / OFF pour une meilleure utilisation. Ce chauffe-cire est fabriqué à partir de matériaux hautement résistants.

EAN 8431332193023



DUO BASE

Support for 2 roll-on heaters.

BASE DUO

Base pour 2 chauffe-cire.

EAN 8888041901621



WAXING HEATER ROLL-ON

Waxing cartridges heater roll-on.

CHAUFFE-CIRE ROLL-ON

Chauffe-cartouches cire roll-on.

EAN 8431332190169

HAIR REMOVAL



STAINLESS STEEL TWEEZERS

PINCE À ÉPILER EN ACIER INOXIDABLE

EAN 8431332334167



NEW

NON-SLIP TWEEZERS

PINCE À ÉPILER ANTIDÉRAPANT

White / Blanc

EAN 8431332334211

Black / Noir

EAN 8431332334228

Pink / Rose

EAN 8431332334235

Violet / Violet

EAN 8431332334242



NEW

STEEL MINI-TWEEZERS

MINI-PINCE À ÉPILER EN ACIER

White / Blanc

EAN 8431332334105

Black / Noir

EAN 8431332334112



CRAB TWEEZERS

PINCE À ÉPILER CRABE

Cobalt / Cobalt

EAN 8431332334013

Gold / Or

EAN 8431332334020



MAKE UP

Maquillage

People have always used make up to look more beautiful. The use of make up has always had the same aim although the materials and products used have changed, adapting them to the customs, historical moments and fashions through the years.

Leydi-Bait proposes an attractive line of make up with the main objective: Enhance the most your beauty!. In order to achieve it, Leydi-Bait suggests different products and make up tools that can be adapted both to your preferences and to new trends.

Depuis toujours, le maquillage a été utilisé dans le but de nous rendre pour séduisants. L'utilisation du maquillage a toujours poursuivi le même objectif bien qu'au cours de l'histoire, différents outils et produits cosmétiques aient été utilisés. Ces derniers ont dû s'adapter au fur et à mesure, en fonction des habitudes, moments historiques et modes de chaque moment.

Leydi Bait vous propose une ligne de maquillage attrayante qui s'est marqué un objectif clair : faire ressortir votre beauté!. Pour cela, cette ligne propose différents produits et outils de maquillage que vous pourrez adapter à votre goût en les associant aux dernières tendances à la mode.



Make up foundations Produits teint



PAN FOUNDATION STICK

Its main characteristic is its covering power. Its emulsion hydrates and allows a maximum coating without drying up your skin. It is a perfect foundation with treated pigments that achieves great coating just by applying thin layers.

FOND DE TEINT STICK

Son point fort, c'est sa couverture. Son pouvoir hydratant permet une couverture maximale sans assécher la peau. Sa pigmentation permet de camoufler les imperfections, même s'il est appliqué en fine couche.

25 gr

Shades / Tons:

- N° 27 · EAN 8431332295277
- N° 60 · EAN 8431332295604
- N° 61 · EAN 8431332295611
- N° 62 · EAN 8431332295628
- N° 63 · EAN 8431332295635
- N° 64 · EAN 8431332295642

LONG LASTING LIQUID FOUNDATION

Specially indicated for young and/or oily skins. Its liquid texture has great coating properties. It lasts up to 12 hours in your skin, being the perfect make-up for executives, commercials, brides... When applied on the skin, it leaves a matt coating with no shines.

FOND DE TEINT LIQUIDE LONGUE TENUE

Ce fond de teint liquide, au fort pouvoir couvrant, est recommandé pour les peaux jeunes et à tendance grasse. Longue tenue et matifiant, il est l'accessoire de maquillage parfait des femmes aux journées à rallonge, qui veulent un teint mat et zéro défaut tout au long de la journée.

30 ml

Shades / Tons:

- N° 00 · EAN 8431332295307
- N° 01 · EAN 8431332295314
- N° 02 · EAN 8431332295321
- N° 03 · EAN 8431332295338
- N° 04 · EAN 8431332295345



CONCEALER FOR SKIN IMPERFECTIONS

Creamy texture. Easy to apply. For bags under the eyes and imperfections.

ANTI-CERNES CORRECTEUR D'IMPERFECTIONS

Texture crémeuse. Facile à appliquer. Pour les cernes et les imperfections.

4 gr

Shades / Tons:

- N° 01 · EAN 8431332291910
- N° 03 · EAN 8431332291934

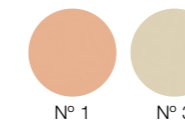

N° 1 N° 3



CREAM COMPACT FOUNDATION

Formulated for dry and dehydrated skins. It is easy to apply thus it is a great allied for modern women

FOND DE TEINT COMPACT CRÈME

Spécialement conçu pour les peaux sèches et déshydratées. Son application facile et rapide fait de lui l'accessoire idéal de la femme moderne.

15 gr

Shades / Tons:

- N° 03 · EAN 8431332295130
- N° 04 · EAN 8431332295147
- N° 05 · EAN 8431332295154
- N° 06 · EAN 8431332295161
- N° 07 · EAN 8431332295178
- N° 10 · EAN 8431332295109

COMPACT POWDER FOUNDATION

A light and casual look in just a few seconds.

FOUND DE TEINT POUVRE COMPACTE

Une touche légère et décontractée en quelques secondes.

15 gr

Shades / Tons:

- N° 01 · EAN 8431332295116
- N° 02 · EAN 8431332295123

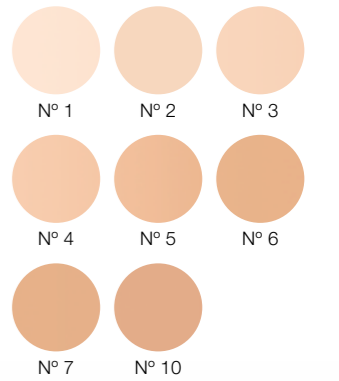

N° 1 N° 2 N° 3
N° 4 N° 5 N° 6
N° 7 N° 10



LOOSE POWDER

It blends the make-up without changing its color; it also allows to get rid softly of the exceeding make up. The translucent powders remark volumes and set the make-up foundation leaving a soft texture and providing a more natural look.

40 gr

Shades / Tons:

- N° 01 · EAN 8431332295215
- N° 03 · EAN 8431332295239

POUDRE LIBRE

Cette poudre offre une nuance au fond de teint sans en modifier la couleur, permettant de retirer en douceur l'excès de produit. La poudre libre rehausse les volumes, matifie la peau et fixe le fond de teint tout en légèreté et en laissant à la peau un fini velouté.

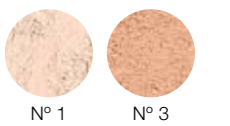

N° 1 N° 3

Leydi-Bait
MAKE-UP

Eyes and lips Yeux et lèvres

LIP AND EYE PENCIL

Specific texture and hardness for each use. It allows you to perform a soft and definite line.

CRAYONS YEUX ET LÈVRES

Texture et une dureté spécifique en fonction du type d'utilisation. Permettent un tracé sûr et doux.

LIPS LÈVRES:

Maroon / Grenat

EAN 8431332256049

Brown / Marron

EAN 8431332256056

Terracotta / Terracota

EAN 8431332256054

Aubergine / Aubergine

EAN 8431332256087

Earth / Terre

EAN 8431332256094



EYES YEUX:

Black / Noir

EAN 8431332256001

Blue / Bleu

EAN 8431332256018

Turquoise / Turquoise

EAN 8431332256025

Brown / Marron

EAN 8431332256032

White / Blanc

EAN 8431332256063

Grey / Gris

EAN 8431332256070

Silver / Argent

EAN 8431332256100

Deep Blue / Bleu marine

EAN 8431332256117

Deep Green / Vert foncé

EAN 8431332256124



SPEEDY FLASH

Immediate skin tightening. To be used before make up. Its effect is mainly tightening (60%) and strengthening (40%). It smoothes the features and fatigue signs, it strengthens the facial oval. Contains: Hydrolized Collagen and Elastin (35%).

Sérum tenseur immédiat. Utilisation indispensable avant le maquillage. Effet tenseur (60 %) et Raffermissant (40 %). Lisse les traits, efface les rides et les signes de fatigue, raffermi l'ovale du visage. Principaux composants : Collagène hydrolysé et élastine (35 %).

12 u x 3 x 2 ml

EAN 8431332299015

1 u x 3 x 2 ml

EAN 8431332299008

ROUGE À LÈVRES

Élaborés avec les meilleurs pigments et émoullissants. Bases ayant un grand pouvoir hydratant permettant de conserver la fraîcheur de vos lèvres. Leur formule vous permettra de choisir entre deux finitions: mat crémeux et base brillante.

Shades / Tons:

N° 103 · EAN 8431332291033

N° 104 · EAN 8431332291040

N° 106 · EAN 8431332291064

N° 107 · EAN 8431332291071

N° 108 · EAN 8431332291088

N° 110 · EAN 8431332291101

N° 112 · EAN 8431332291125

N° 113 · EAN 8431332291132

N° 114 · EAN 8431332291149

N° 117 · EAN 8431332291170

N° 118 · EAN 8431332291187

N° 120 · EAN 8431332291200

N° 121 · EAN 8431332291217

N° 122 · EAN 8431332291224



LIPSTICK

Elaborated with the best pigments and emollients. It has a powerful moisturizing base, keeping your lips fresh. Its formula allows you to choose between two finishes: creamy matt and bright base.

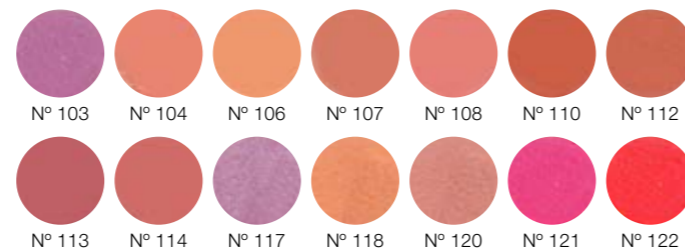

N° 103 N° 104 N° 106 N° 107 N° 108 N° 110 N° 112
N° 113 N° 114 N° 117 N° 118 N° 120 N° 121 N° 122

4,5 ml

Shades / Tons:

N° 20 · EAN 8431332293204

N° 21 · EAN 8431332293211

N° 22 · EAN 8431332293228

N° 23 · EAN 8431332293235

N° 24 · EAN 8431332293242

N° 25 · EAN 8431332293259

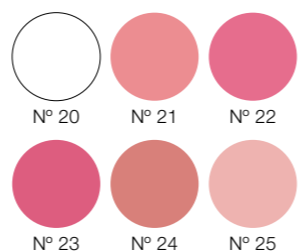

N° 20 N° 21 N° 22
N° 23 N° 24 N° 25

NEW

LIP GLOSS

Lip gloss with irresistible shades ideal for all occasions. Moisturizing and light formula that does not cause sticky feeling. Soft perfume.

BRILLANT À LÈVRES

Brillant à lèvres avec tons irrésistibles idéal pour toutes les occasions. Formule hydratante et légère qui ne provoque pas de sensation collante. Parfum doux.



EASY EYELINER

Liquid eyeliner to create thin, precise and clear lines. Quick dry and long lasting effect. Water resistant.

EYE LINER

Eyeliner liquide pour créer des lignes propres et précises. Séchage rapide et longue durée. Résistant à l'eau.

3,8 ml

Silver / Argent

EAN 8431332250535

Gold / Or

EAN 8431332250542

Copper / Cuivre

EAN 8431332250559

Blue / Bleu

EAN 8431332250566

NEW

EVOQUE EXTRA-LONGLASTING EYELINER PEN

Extra-longlasting eyeliner. Fast dry. Perfect lines.

EVOQUE CRAYON EYE LINER EXTRA-LONGUE TENUE

Crayon eyeliner. Extra-longue tenue. Séchage rapide. Tracé précis.

1 ml

Black / Noir

EAN 8431332132114

MASCARA

Long lasting and quick dry mascara that darken, thicken and enlarges eyelashes. It contains vitamins to treat the lashes.

MASCARA

Mascara longue durée et séchage rapide. Des cils plus forts, plus épais et plus longs. Vitaminé pour traiter la zone d'application.

L.B. Ultra Seal Black Rimel

L.B. Rimmel Noir Ultra Seal

15 ml · EAN 8431332025508



EYE AND LIPS MAKE UP REMOVER

A soft and liquid make up remover that eliminates completely the make-up with no feeling of itching or irritation.

200 ml - EAN 8431332251600

DÉMAQUILLANT YEUX ET LÈVRES

Démaquillant doux liquide qui élimine entièrement le maquillage sans causer d'irritations ou de démangeaisons.



DUO EYE SHADOW

Made out of great purity pigments that provide the skin with a feeling of softness. Easy to apply, it leaves on your eyelid an ultra-thin, long lasting and homogeneous layer.

OMBRES A PAUPIÈRES DUO

Pigments de grande pureté qui donnent une sensation de douceur à la peau. Facile à appliquer. Laisse sur la paupière un voile ultra-fin, très régulier, longue durée.

4 gr

Shades / Tons:

N° 01 · EAN 8431332297011

N° 04 · EAN 8431332297042

N° 06 · EAN 8431332297066

N° 08 · EAN 8431332297080

N° 09 · EAN 8431332297097

N° 10 · EAN 8431332297103

N° 18 · EAN 8431332297189

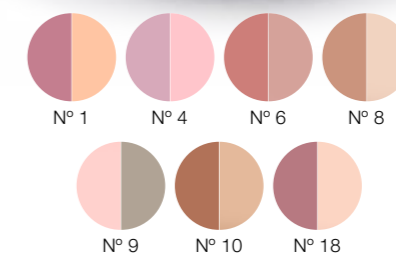

N° 1 N° 4 N° 6 N° 8

N° 9 N° 10 N° 18

OVAL SPONGE FOR MAKE UP

A classic in make up for all your works.

Material: 100% latex.

ÉPONGE POUR FOUND DE TEINT OVALE

Un produit classique qui vous aidera dans toutes vos créations.

Matériau: Latex 100 %.

Oval sponge latex
Éponge ovale en latex

EAN 8431332497251

TRIANGULAR SPONGE

Its exclusive oblique shape allows to spread the make-up without dragging the colour.

Material: 100% Latex.

ÉPONGE TRIANGULAIRE

Coupe exclusive oblique sur les bords afin d'appliquer le maquillage sans que la couleur ne coule.

Matériau: Latex 100 %.

Triangular sponge latex x4
Éponge latex x4 triangle

EAN 8431332497022

CYLINDRICAL WET SPONGE

Its special shape, that helps to distribute the make-up base in the most difficult corners, like the fin of the nose, around the eyes, or eyelid. The sponge should be wet to work properly.

ÉPONGE HUMIDE CYLINDRIQUE

Sa forme permet répartir le maquillage dans les endroits difficiles à atteindre, comme l'aile du nez, le contour des yeux, ou la paupière. L'éponge devra être humide afin de pouvoir travailler correctement.

Cylindrical wet sponge white
Éponge hum. cylindrique blan.

EAN 8431332494090

Makeup brushes
Pinceaux de maquillage



Packaging



NEW

Eye Shadow Brush - sable's hair #912
Brosse à Paupières - poil de martre #912
EAN 8431332139120

Eye Shadow Brush - sable's hair #913
Pinceau à Paupières - poil de martre #913
EAN 8431332139137

Eye Shadow Brush - sable's hair #914
Pinceau à Paupières - poil de martre #914
EAN 8431332139144

Eye Shadow Brush - biased sable's hair #915
Pinceau à Paupières - poil biaisée de martre #915
EAN 8431332139151

Eye Shadow Brush - biased pony's hair #916
Pinceau à Paupières - poil biaisée de poney #916
EAN 8431332139168

Eye Shadow Brush - pony's hair #917
Pinceau à Paupières - poil de poney #917
EAN 8431332139175

Eye Shadow Brush - pony's hair #918
Pinceau à Paupières - poil de poney #918
EAN 8431332139182

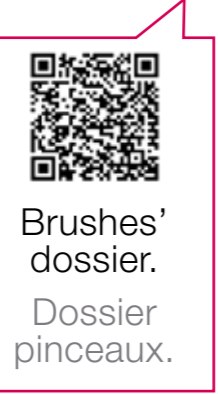

Brushes' dossier.
Dossier pinceaux.



NEW

Lip Brush - sable's hair #930
Pinceau à Lèvres - poil de martre #930
EAN 8431332139304

Lip Brush - Retractable #931
Pinceau à Lèvres - Rétractable #931
EAN 8431332139311

Eyebrows and Eyelashes Brush #910
Pinceau Sourcil et Cils #910
EAN 8431332139106

Eye Liner Brush - sable's hair #911
Pinceau Eye Liner - poil de martre #911
EAN 8431332139199



NEW

Powder Brush - goat's hair #944
Pinceau à Poudre - poil de chèvre #944
EAN 8431332139441

Fan Brush #946
Pinceau Fan #946
EAN 8431332139465

Powder Brush - goat's hair #947
Pinceau à Poudre - poil de chèvre #947
EAN 8431332139472



#944

#946

#947



NEW

Facial Mask Brush #901
Brosse Masque Facial #901
EAN 8431332159012



NEW

Body Mask Brush #902
Brosse Masque Corporel #902
EAN 8431332159029



NEW

Blush Brush - goat's hair #943
Pinceau Blush #943
EAN 8431332139434



Optical Fiber Brush #945
Pinceau Fibre Optique #945
EAN 8431332139458



#940

#941

#942

NEW

Concealer Brush #940
Brosse Concealer #940
EAN 8431332139403

Makeup Applicator Brush #941
Pinceau de Maquillage Applicateur #941
EAN 8431332139410

Makeup Applicator Brush #942
Pinceau de Maquillage Applicateur #942
EAN 8431332139427

eivisza
ESENCIA MEDITERRÁNEA

NEW

Body Treatment Brush #903
Brosse de Traitement du Corps #903
EAN 8431332159036



Material for makeup and accessories

Matériel pour le maquillage et les accessoires

EVOQUE

M A K E - U P
P R O F E S S I O N A L



NEW
COTTON MAKEUP
REMOVER PADS
100UDS.
DISQUES À
DÉMAQUILLER EN
COTON 100UDS.
EAN 8431332139908



NEW
5 BRUSHES KIT + CASE (TRAVEL KIT)
5 PINCEAUX KIT + BOÎTE (TRAVEL KIT)
EAN 8431332139021



NEW
KIT 13 BRUSHES + BAG
Set with 13 professional makeup brushes. Natural hair. It includes waist belt.
KIT 13 BROSSES + TROUSSE
Kit avec 13 pinceaux de maquillage professionnels de cheveux naturels. La trousse peut être placée sur la ceinture.
EAN 8431332139014



NEW
TROTTER CASE
Case for make up and hairdresser tool care accessories. Structure in high strength aluminum, coated with waterproof and removable cover in black polyester. Polyurethane wheels, Skate type, designed to glide smoothly. Suitable as chair, safely supports 100 kg. 4 bags and side zippers. Super strong aluminum telescopic handle that extends to the height of 103 cm. It includes 4 removable, waterproof and washable bags. Keep all material organized wherever you go.
Dimensions: 25 x 47,5 (103) x 33,5 cm.
TROTTER CASE
Mallette pour maquillage et accessoires de coiffure. Structure en aluminium haute la résistance, revêtue en imperméable et amovible de polyester de couleur noire. Roues en polyuréthane, le type Skate, conçu pour glisser doucement. Utilisable comme une chaise, il supporte 100 kg. en toute sécurité latéral avec 4 sacs et fermetures à glissière. La poignée télescopique faite en super-aluminium résistant, se prolonge à la hauteur de 103 cm. inclus 4 trousse de toilette, amovibles, imperméable et lavable. Garder tout le matériel organisé, peu importe où tu vas.
Dimensions: 25 x 47,5 (103) x 33,5 cm.
EAN 8431332409209



NEW
PROFESSIONAL CASE. VINTAGE STYLE
· Wider opening at top of the case for easy access.
· 6 extendable easy slide trays with spacious interior.
· Telescopic handle, super strong aluminum, extends up to 96 cm.
· Wheels, which glide gently for transport easy.
· Easy to clean.
· Mirror Included.
· Dimensions: 37 x 44 x 24cm.
CASE PROFESSIONNELLE. STYLE VINTAGE.
· Ouverture plus large au dessus du boîtier pour un accès facile.
· 6 plateaux extensibles avec intérieur spacieux.
· Avec manche télescopique extensible à 96 cm, en aluminium super résistant.
· Roues pour faire un transport facile, glisser doucement.
· Facile à nettoyer.
· Miroir inclus.
· Dimensions: 37 x 44 x 24 cm.
EAN 8431332400404

NEW
VINTAGE DESIGN CASE
· Professional case, vintage design.
· Storage compartment with two removable / adjustable dividers.
· 4 extendable easy slide trays with spacious interior.
· Heavy duty handle for added comfort and grip.
· Easy to clean.
· Key included.
· Dimensions: 36 x 24 x 22cm.
MALETTE MAQUILLAGE COLLECTION VINTAGE
· Compartiment de rangement avec deux séparateurs démontables / réglables.
· 2 bras extensibles, facilement délisables à quatre plateaux extensibles avec intérieur spacieux.
· Poignée résistante pour le confort et une meilleure adhérence.
· Facile à nettoyer.
· Clé inclus.
· Dimensions: 36 x 24 x 22 cm.
EAN 8431332400411





MANICURE



Manicure

Hand and nail care are a very important part of our appearance. As well as protecting, nails are the mirror of our health, personal appearance and personality. In fact, our nails play an important role in job interviews and social events.

A correct manicure treatment together with the use of Leydi-Bait products, will keep your hands and nails care, thus, improving your personal appearance.

Manucure

Le soin de nos mains et de nos ongles est un point essentiel de notre apparence. Non seulement les ongles jouent un rôle protecteur, mais ils sont également le miroir de notre santé, de notre apparence personnelle et de notre personnalité. D'ailleurs, lors d'entretiens professionnels, de présentations et d'évènements sociaux, nos ongles sont très observés.

Une manucure régulière et l'utilisation des produits Leydi Bait permettront de conserver des mains et des ongles soignés et donc d'améliorer votre apparence personnelle.



NAIL THINNER

Nail polish returns to its fluidity, gloss and adhesion to prolong its life and make it easier to apply.

DILUANT POUR VERNIS À ONGLES

Le vernis à ongles retrouve sa fluidité, la brillance et l'adhérence pour prolonger sa durée de vie et de le rendre plus facile à appliquer.

12 ml · EAN 8431332270502

CUTICLE REMOVER

Softens the cuticle for easy removal.

REMOVE CUTICULES

Adoücit la cuticule pour en lever facilement.

12 ml · EAN 8431332270519



L.B. NAIL POLISH

Ultra-resistant formula, that assures a long lasting effect of the nail polish. Its texture supplies a perfect finish.

Classic Collection: colors that remain in the memory through the years.

French Collection: sensual colors taken to the limit. Used alone or combined, in a perfect harmony.

L.B. VERNIS À ONGLES

Formulation ultra-résistante qui permet de maintenir la laque sur l'ongle. Sa texture permet une finition couvrante et sans stries.

Clasic Collection: couleurs qui perdurent dans vos souvenirs à travers les ans.

French Collection: couleurs sensuelles poussées au-delà des limites, seules et/ou combinées, harmonie parfaite.

12 ml

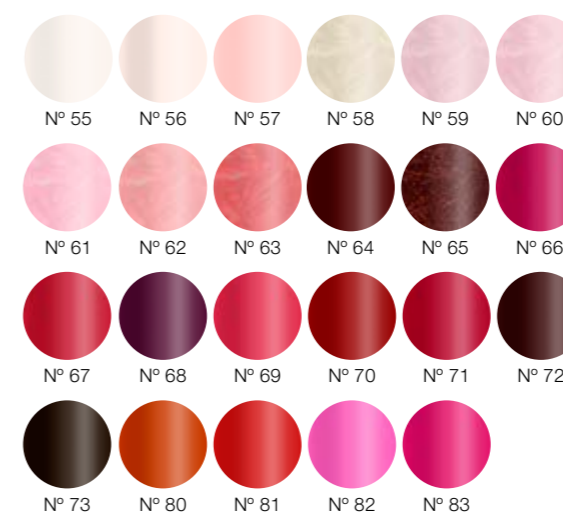

BASE

It protects the nail and makes the nail polish adhere more strongly.

BASE

Il protège l'ongle et rend le vernis à ongles adhère plus fortement.

12 ml · EAN 8431332270533

TOP COAT

It extends the life of your manicure even further and provides a professional finish.

TOP COAT

Il sert à prolonger la durée de votre manucure, professionnel fini.

12 ml · EAN 8431332270540



VITAMIN ENRICHED HARDENER

It strengthens and hardens the natural nails in a few days. They can provide a bright effect on your nails.

DURCISSEUR VITAMINE

Renforce et durcit l'ongle naturel en peu de jours. Donne un effet brillant à l'ongle.

12 ml · EAN 8431332270526



I love my Nails

An exclusive and complete professional products range, I LOVE MY NAILS, designed for unique women, concerned about protecting and caring their hands, looking for a perfect look.

A variety of professional products and materials, subject to strict quality controls, in order to work and care deeply our nails, whether natural or artificial.

First impression counts!. Make the most of your beauty, showing off your beautiful hands!.

Une ligne exclusive et complète de produits professionnels, I LOVE MY NAILS, pensée pour des femmes uniques, qui souhaitent protéger et prendre soin de leurs mains et qui souhaitent sublimer leur apparence.

Une grande variété de produits et de matériels à usage professionnel, soumis à de stricts contrôles de qualité afin de travailler et prendre soin de nos ongles, qu'ils soient naturels ou artificiels.

Car c'est la première impression qui compte!. Rehaussez votre beauté. Montrez des mains magnifiques!.



Paraffin Treatment Traitement Paraffine



PARAFFIN HEATER

Professional paraffin heater, ergonomic and compact, with a capacity of 2kg.

CHAUFFE-PARAFFINE

Chauffe paraffine professionnel, ergonomique et peu encombrant, avec une capacité de 2kg.

EAN 8431332509114



MITT PARAFFIN TREATMENT

GANT TRAIT. PARAFFINE

2 u · EAN 8431332273329



COTTON BOOTIE PARAFFIN TREATMENT

CHAUSSON TRAIT. PARAFFINE

2 u · EAN 8431332273336



NEW

PARAFFIN HAND&FOOT TREATMENT

TRAIT. PARAFFINE MAINS ET PIEDS

Moisturizes deeply, nourishes and detoxifies skin.

Effet très hydratant, nutritif et désintoxiquant sur la peau.

Strawberry / Fraise

500 ml - EAN 8431332273381

Peach / Pêche

500 ml - EAN 8431332273398

Hand & Nail Treatment Traitement pour les mains et les ongles

HAND-TREAT LOTION

Smooth cream, perfect for hands and feet with a pleasant odor. Leaves no residue. Non-greasy texture.

Crème pour les mains et les pieds ayant une texture onctueuse. Douceur extrême avec une senteur très agréable. Ne laisse pas de résidus. Texture non grasse.



APPLE BITE LOTION

Pleasant smell of freshly cut green apples.

Arôme de pommes vertes fraîchement récemment coupées.

75 ml · EAN 8431332273350

250 ml · EAN 8431332273152



CHERRY KISS LOTION

Pleasant scent of Jerte Valley cherries.

Senteur cerises de la vallée du Jerte.

75 ml · EAN 8431332273367

250 ml · EAN 8431332273169



HIDRA MASK

Mask with natural ingredients that nourishes intensely hands and feet. Leaves skin super soft, with a younger looking, while quickly relieves muscle tension.

Masque aux ingrédients naturels qui nourrit intensément les mains et les pieds. Laisse la peau très douce avec un aspect plus jeune tout en soulageant rapidement la tension musculaire.

250 ml · EAN 8431332273121

PEELING SCRUB

High quality exfoliating hands removes dead skin surface cells and calluses. Nourishes skin with naturally emollient, smoothing the skin surface and leaves very soft hands and feet, with fresh and radiant complexion.

Exfoliant de haute qualité qui élimine les cellules mortes de la surface et les duretés. Nourrit délicatement la peau avec des émoullients naturels. Lisse la surface cutanée et laisse les mains et les pieds très douces, avec un aspect frais et rayonnant.

250 ml · EAN 8431332273114

I love my
Nails



EXHIBITOR CHERRY KISS LOTION PRÉSENTOIR CHERRY KISS LOTION

12 x 75 ml · EAN 8431332273466

Nail Treatment

Traitement des ongles



EXHIBITOR NAIL TREATMENT

PRÉSENTOIR TRAIT. DES ONGLES

Empty / Vide 36u. · EAN 8431332991049
Full / Complet 36u. · EAN 8431332273251

I love my
Nails



NUTRICUTICULE

Vitamin-enriched oil, to nourish the cuticle and skin surrounding the nail.
Huile vitaminée pour nourrir la cuticule et la peau qui entoure l'ongle.

Freesia
15 ml · EAN 8431332273176
Peach Pêche
15 ml · EAN 8431332273183

Nail Treatment

Traitement des ongles

NEW

ACETONE FREE POLISH REMOVER

DISSOLVANT SANS ACÉTONE

Removes the nail polish easily without damaging the structure of nails.
Enlève le vernis à ongles facilement et sans endommager la structure de l'ongle.

150 ml · EAN 8431332274647
1000 ml · EAN 8431332274654



NEW

VITAMIN PRO POLISH REMOVER

DISSOLVANT VITAMIN PRO

Enriched with vitamins in order to protect and prepare the structure of nails and cuticles.
Dissolvant enrichi avec des vitamines pour protéger et conditionner la structure des ongles et cuticules.

150 ml · EAN 8431332274623
1000 ml · EAN 8431332274630



CUTICULE OUT

Ultra-fast Cuticle Remover that moisturizes and softens the cuticles, making easy their removal.

Enlève rapidement les cuticules. Hydrate et assouplit les cuticules afin de les éliminer facilement.

15 ml · EAN 8431332273190



FASTDRY

Designed to dry faster the nail polish. Helps to maintain a long-lasting manicure, increasing the brightness of nails.

Sèche le vernis plus rapidement. Votre manucure dure plus longtemps tout en rehaussant l'éclat des ongles.

15 ml · EAN 8431332273206



SHINE STRENGTHEN

Vitamin-enriched hardener, with a shine base coat. Elaborated with a vitamin cocktail that helps to keep your nails in good condition, stimulating them and restoring their flexibility.

Durcisseur enrichi en vitamine. Formulé avec un cocktail de vitamines qui aideront à conserver vos ongles en bon état, en les stimulant et en leur redonnant leur souplesse.

15 ml · EAN 8431332273213



CALCIUM FORTE

Hardener which stimulates nail growth. Prescribed for dry and brittle nails.

Durcisseur à base de calcium qui stimule la croissance de l'ongle. Spécialement indiqué pour des ongles fragiles et secs.

15 ml · EAN 8431332273220



UNEVEN REPAIR

Repairs imperfections and irregularities of nails and smoothing rough surfaces.

Réparateur d'ongles abîmés. Répare les imperfections de l'ongle en lissant leur surface.

15 ml · EAN 8431332273237



NAIL DRYER

Dries your nails in a few seconds, providing higher brightness setting. Avoids chipping nail polish.

SPRAY SECHE VERNIS

Sèche vos ongles en quelques secondes en leur donnant plus de brillance et une meilleure fixation. Évite les écailles.

200 ml · EAN 8431332275002



NEW

GEL AND PORCELAIN NAIL POLISH REMOVER

Gel, Porcelain or permanent nail remover that quickly and easily removes it without damaging the structure of the nail.

DISSOLVANT POUR GEL ET PORCELAINE

Dissolvant pour ongles gel ou porcelaine qui enlève rapidement et facilement sans endommager la structure de l'ongle.

500 ml · EAN 8431332274661



Nail Polish Series Vernis à ongles

Colors, shapes, designs. Nowadays nails have become protagonists of personal care.

Couleurs, formes, designs. Les ongles d'aujourd'hui ne passent pas inaperçus, ils sont les témoins du soin apporté à l'hygiène personnelle.

I love my
Nails

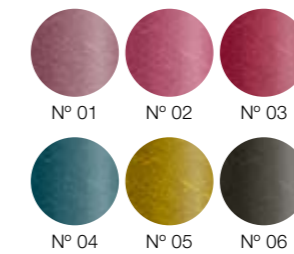

MAGNET VARNISH

Contains metal particles, which react with the magnetic field of a magnet, forming different designs and patterns.

Contient des particules métalliques qui réagissent face au champ magnétique d'un aimant, en créant différentes formes et dessins.

5,5 ml

Polish Magnetic # 01
EAN 8431332275019

Polish Magnetic # 02
EAN 8431332275026

Polish Magnetic # 03
EAN 8431332275033

Polish Magnetic # 04
EAN 8431332275040

Polish Magnetic # 05
EAN 8431332275057

Polish Magnetic # 06
EAN 8431332275064

EXHIBITOR +
36 u. + 6 MAGNET

PRÉSENTOIR +
36 u. + 6 MAGNET

EAN 8431332275194

MAGNETIC MAGNET

EAN 8431332275200

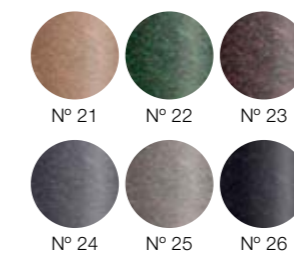

METALLIC COLLECTION

Intense metallic colours with high gloss. Designed to be a real nailcare product, it respects the fragile nature of your nails. The original formula ensures rapid drying and lasting hold.

Extraordinaires Couleurs métalliques intenses et brillantes. Conçu comme un véritable soin, il respecte la nature fragile de vos ongles. Séchage rapide et longue tenue.

5,5 ml

Polish Metal # 21
EAN 8431332275217

Polish Metal # 22
EAN 8431332275224

Polish Metal # 23
EAN 8431332275231

Polish Metal # 24
EAN 8431332275248

Polish Metal # 25
EAN 8431332275255

Polish Metal # 26
EAN 8431332275262

EXHIBITOR + 36 u.

PRÉSENTOIR + 36 u.

EAN 8431332275286



SPRING COLORS

Spring Colors come as a breath of fresh air in the new season. Pastel nail polishes, warm colors that will only reinforce your on-so trendy style.

Spring Colors est un souffle d'air frais pour le printemps. Une gamme de couleurs chaudes, à la fois modernes et élégantes.

5,5 ml

Polish Spring Flowers # 31
EAN 8431332275316

Polish Spring Flowers # 32
EAN 8431332275323

Polish Spring Flowers # 33
EAN 8431332275330

Polish Spring Flowers # 34
EAN 8431332275347

Polish Spring Flowers # 35
EAN 8431332275354

Polish Spring Flowers # 36
EAN 8431332275361

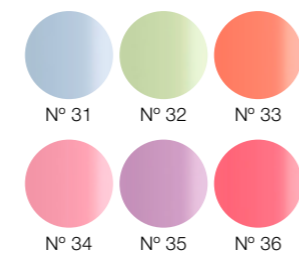

EXHIBITOR + 36 u.

PRÉSENTOIR + 36 u.

EAN 8431332275309



Nail files Limes à ongles

I love my
Nails



1. NAIL FILE #1
DIAMOND GRADE
80/80

Thick grit File. Bag, 1 pc.

LIME #1 DIAMOND
GRADE 80/80

Lime à dégrossir à gros gra-
in. Sachet, 1 unité.

EAN 8431332272018

2. NAIL FILE #2
TOPAZ GRADE 100/100

Medium grit File. Bag, 1 pc.

LIME #2 TOPAZ
GRADE 100/100

Lime à dégrossir grain mo-
yen. Sachet, 1 unité.

EAN 8431332272025

3. NAIL FILE #3
QUARTZ GRADE
180/180

Soft grit File. Bag, 1 pc.

LIME #3 QUARTZ
GRADE 180/180

Lime à dégrossir légèrement.
Sachet, 1 unité.

EAN 8431332272032

4. NAIL POLISH #4
CHRISTAL POLISH

File buffer block. Bag 1 pc.
POLISSOIR #4 CHRIS-
TAL POLISH

Lime en forme de polissoir.
Sachet, 1 unité.

EAN 8431332272049

5. ABRILLANT #5
DIAMOND SHINE

Rhomboid buffer, 3 sides, to
polish and shine of the nail.
Bag, 1 pc.

ABRILLANT #5
DIAMOND SHINE

Polissoir rhomboïde à 3 éta-
pes pour polissage et éclat
de l'ongle. Sachet, 1 unité.

EAN 8431332272056

6. NAIL FILE
ROMANTIC

Soft/medium grit File. Bag,
2 pcs.

LIME ROMANTIC

Lime à dégrossir grain mix-
te doux/moyen. Sachet, 2
unités.

EAN 8431332272063

7. NAIL FILE JUNGLE

Soft/medium grit File. Bag,
2 pcs.

LIME JUNGLE

Lime à dégrossir grain mix-
te doux/moyen. Sachet, 2
unités.

EAN 8431332272070

8. PROF. TOOLS NAIL
FILE 100/180

Medium/Thick grit File. Bag,
12 pcs.

PROF. TOOLS LIME
100/180

Lime à dégrossir grain mo-
yen/épais. Blister, 12 unités.
EAN 8431332272100

9. PROF. TOOLS NAIL
POLISH MIRACLE
SHINE

To polish and shine nails.
Bag, 12 pcs.

PROF. TOOLS POLIS-
SOIR MIRACLE SHINE

Pour polissage et brillance
de l'ongle. Blister, 12 unités.
EAN 8431332272117

10. PROF. TOOLS NAIL
POLISH 4 SIDES

Bag, 1 pc.

PROF. TOOLS POLIS-
SOIR 4 ÉTAPES

Sachet, 1 unité.
EAN 8431332272124

11. PROF. TOOLS
FOOT FILE

Medium / Thick grit File.
Bag, 12 units.

PROF. TOOLS LIME
PEDICURE

Grain moyen-épais. Blister,
12 unités.
EAN 8431332272131

Nail complements Accessoires ongles

I love my
Nails

NEW

PROFESSIONAL MANICURE UV LAMP 36W

UV lamp for gel nails and semi-permanent polish.
· Removable tray.
· Interchangeable lamps.
· Timer 120 seconds with automatic shutdown.

LAMPE UV PROFESSIONNELLE POUR MANUCURE 36W

Lampe UV pour les ongles en gel et vernis semi-permanent.
· Plateau amovible.
· Lampes interchangeables.
· Minuteur: 120 secondes avec arrêt automatique.

EAN 8431332509213



MANICURE CUSHION

Manicure Cushion, with washable cotton cover!

COUSSIN MANUCURE

Coussin de manucure avec housse en coton lavable !!

Pink / Rose · EAN 8431332272872
White / Blanc · EAN 8431332272889

NEW

EASY MANICURE PROFESSIONAL DRILL. 20.000 RPM PONCEUSE A ONGLES ELECTRIQUE, EASY. 20.000RPM

Lightweight and easy to use. Multiple functions. Suitable for pedicure and manicure. 220V 50Hz. Included: adapter - 9V 800mA and accessories - 6 bits and 6 sanding bands.

Léger et facile à utiliser. Fonctions multiples. Pour pédicure et manucure. 220V 50Hz. Comprend: Bloc d'alimentation - 9V 800mA et accessoires - 6 fraises et 6 bandes de limage.

EAN 8431332509022



PROFESSIONAL NAIL DRILL D-400 30.000 RPM

PONCEUSE PROFESSIONNELLE D-400 30.000 RPM

Nail drill D-400 facilitates the application of porcelain nails, manicures and pedicures. Very versatile tool that allows getting the desired shape and softness.

La ponceuse électrique D-400 facilite énormément l'application des ongles en porcelaine, les manucures et les pédicures. Outil très polyvalent qui permet de donner à l'ongle la forme et la douceur souhaitée.

EAN 8431332272902

BRUSH CLEANING CUP

Container for brushes. Ideal to place the liquid to clean brushes.

Récipient pour pinceaux. Idéal pour laver les pinceaux.

EAN 8431332272490



NAIL FORM

To lengthen artificial nails, gel or acrylic, without using tips. Strong and resistant molds. Roll 500 units.

Pour allonger autant qu'on le souhaite les ongles en gel ou acryliques sans utiliser de capsules. Formes adhésives fortes et résistantes. Rouleau 500 unités.



Horse Shoes
EAN 8431332272308



Square
EAN 8431332272315



NAIL FORM

Double thickness mold, reinforced and flexible to build and lengthen artificial nails. Roll 500 units.

Forme adhésive double grosseur, renforcée et souple pour la création et l'allongement d'ongles artificiels. Rouleau 500 unités.

Double Thick Double Épaisseur

EAN 8431332272322



NAIL FORM DISPENSER

Acrylic dispenser for molds. Distributeur en méthacrylate de formes adhésives.

EAN 8431332272339

TIPS

Perfect fit for all nails shapes! Uses the latest technology and quality materials in order to provide strength and flexibility. Fast and easy application and removal.

Ajustement parfait pour tout type d'ongles naturels! Capsules qui utilisent la meilleure technologie et des matériaux de première qualité afin de garantir résistance et souplesse de l'ongle. Application rapide et simple. Boîte de 100 unités

Available Disponible



French Edge White
EAN 8431332272209



French Square White
EAN 8431332272216



French Transparent
EAN 8431332272223



W-French White
EAN 8431332272230



TIPS CUTTER

Professional clipper for artificial nails, either acrylic or gel. Sharp edge to cut nails tips getting the desired length and style. Stainless steel.

Bag 1 unit
Pince guillotine professionnelle pour des ongles artificiels. Bord aiguisé pour couper les capsules en obtenant la longueur et le style souhaités. Acier inoxydable. Sachet unitaire

EAN 8431332272865



I love my
Nails



NAIL BRUSH PINCEAUX

Bag 1 unit / Sachet unitaire

Kolinsky #6 · EAN 8431332272506
Kolinsky #8 · EAN 8431332272513
Kolinsky #10 · EAN 8431332272520
Kolinsky Gel Brush #8 · EAN 8431332272537



ACRYLIC BRUSH PEN KIT KIT DE PINCEAUX ACRYLIQUES

EAN 8431332272476



NEW

NAIL ART PEN KIT 10U. KIT PINCEAUX DECORATION ONGLES 10U.

EAN 8431332272544



TIPS GLUE

Special glue, 100% adhesion between natural and artificial nail.

COLLE SPÉCIALE TIPS

Colle spéciale avec 100 % d'adhérence entre l'ongle naturel et l'ongle artificiel.

5 ml · EAN 8431332274364
15 ml · EAN 8431332274357

Nail complements Ongles compléments

MANICURE STICK

Bag 10 units
BÂTONS MANUCURE
Sachet, 10 unités
EAN 8431332272803



PUMP-UP

EAN 8431332272841

FINGER SEPARATOR

SÉPARE-ORTEILS
Bag 2 units
Sachet, 2 unités
EAN 8431332272858



GLASS DISH

Glass dish to mix gel, acrylic powder or for liquids.
Petit verre en cristal pour mélanger le gel, les poudres acryliques ou déposer les liquides.

EAN 8431332272834



NAIL ART PORCELAIN DISH

Porcelain dish to mix gel, acrylic powder or for liquids.
Petit pot en céramique pour mélanger le gel, les poudres acryliques ou déposer les liquides.

EAN 8431332272827



ACRYLIC PASTEL-COLOR POWDER KIT

Box 12 color x 10 g

KIT POUDRE
ACRYLIQUE
COULEUR PASTEL

Boîte 12 couleurs x 10 g



Pastel Color
EAN 8431332274128

ACRYLIC COLOR POWDER KIT

Box 12 color x 10 g

KIT POUDRE
ACRYLIQUE COULEUR

Boîte 12 couleurs x 10 g



Color
EAN 8431332274111

I love my
Nails

Nail pliers Pincès à ongles

PEDICURE NIPPER

Stainless steel. This is a professional model with an adjusted safety clasp. Guarantees a perfect and safe cut. Specially designed to trim the fingernails.

PINCE PÉDICURE

Acier inoxydable Garantit une coupe parfaite et sûre. Ceci est un modèle professionnel avec un fermoir de sécurité ajusté. Fait de matériaux de haute qualité et aiguisé individuellement. Spécialement conçu pour couper les ongles.

Big spring
Grand ressort
EAN 8431332333023

Small spring
Petit ressort
EAN 8431332333030



Big spring
Grand ressort



Small spring
Petit ressort



20 mm Inox

NEW

PEDICURE NIPPER

Stainless steel. Specially designed for ingrown toenails cutting. Guarantees a perfect and safe cut. Made of high quality materials and individually sharpened.

PINCE PÉDICURE

Acier inoxydable. Modèle spécifique, avec un angle de coupe droite, adaptée pour la coupe ongles incarnés ou ongles avec une tendance à se développer vers l'intérieur. Précis et sûr, fabriqué avec des matériaux de haute qualité et aiguisé individuellement.

Straight tip / Pointe droite
EAN 8431332333016



15 mm Inox

NEW

NAIL CLIPPER - LARGE SIZE

Designed to cut easily and comfortably the fingernails. Its curved cutting angle respects the natural shape of your nails.

COUPE-ONGLES - GRANDE TAILLE

Pour couper les ongles en toute facilité. Son angle de coupe courbe respecte la forme naturelle de vos ongles.

EAN 8431332333054



NAIL NIPPERS

Guarantees a perfect and safe cut. It transfers more power than scissors, making easier and more comfortable the process of cutting nails and toes. Made of high quality materials and individually sharpened.

PINCE COUPE-ONGLES

Assure une coupe régulière, précise et sûre, transfère plus fort que des ciseaux et il coupe, plus facilement et confortablement les ongles. Fait de matériaux de haute qualité et aiguisé individuellement.

EAN 8431332333047

MANICURE SCISSORS

Stainless steel. Designed to trim the fingernails. Following the natural shape of your nails, cut them without tapering the sides.

CISEAUX DE MANICURE

Ces ciseaux, en inox, de pointe droite, pour assurer une coupe régulière, précise et sûre.

EAN 8431332335218



NEW

BABY SCISSORS - SPECIAL CHILDCARE

Stainless steel straight blunt tip scissors. Designed to safely trim children's nails. Individually sharpened.

CISEAUX POUR BÉBÉ - GARDE D'ENFANTS SPÉCIAUX

Ciseaux inox. Convient pour couper les ongles des enfants avec précision et en toute sécurité. Aiguisé individuellement.

EAN 8431332335225



Nail pliers
Pincès



3 mm Cobalt

CUTICLE NIPPERS
PINCE CUTICULES

Stainless steel. Guarantees a perfect and safe cut. Made of high quality materials and individually sharpened. Indicated only to remove the cuticles of the nails.

Acier inoxydable, assure une coupe régulière, précise et sûre. Fait de matériaux de haute qualité et aiguisé individuellement. Indiqué pour éliminer la cuticule des ongles.

- 3 mm Cobalt**
EAN 8431332333115
- 3 mm Inox**
EAN 8431332333108
- 6 mm Inox**
EAN 8431332333092



3 mm Inox



6 mm Inox

I love my
Nails

CUTICLE PUSHER 12CM
POUSOIR À CUTICULE
12CM

Made of high quality stainless steel. Sterilizable. To push the cuticles and remove dead skin particles of fingernails without damaging the nail surface.
Fabriqué en acier inoxydable de haute qualité. Stérilisable. Pour repousser les cuticules et enlever morts particules de peau de ongles sans endommager la surface de l'ongle.

EAN 8431332333085



CUTICLE SCISSORS
CISEAUX À CUTICULES

Specific to remove nail cuticles. The fine tip and curve allows you to remove excess skin and troublesome hangnails.

Parfaitement adaptés pour éliminer les petites peaux. Leurs lames fines et courbées les rendent précis et maniables pour éliminer toutes les cuticules.

EAN 8431332335201

NEW

CALLOUS REMOVER
COUPE-CORS

Metallic. It allows scrape the dead skin gently, without damaging or cutting the healthy skin. Use standard sheets. Maximum efficiency, safety and comfort.
Métallique. Il permet gratter délicatement la peau morte, sans endommager ou couper la peau saine. Utilisez des feuilles standard. Efficacité maximale, sécurité et confort.

EAN 8431332333061



C^C
CAROBELS
cosmetics



www.carobels.com

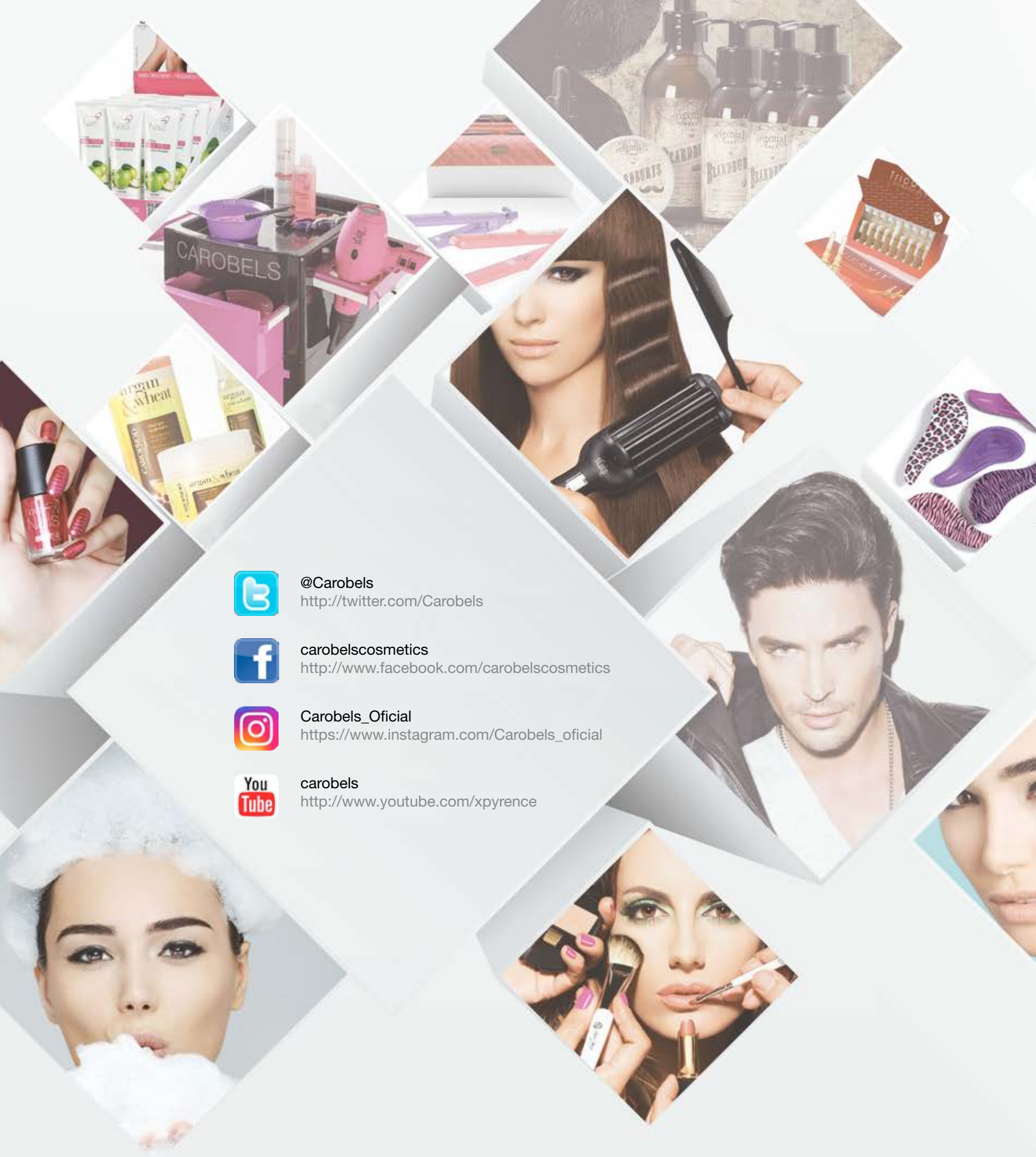

@Carobels
<http://twitter.com/Carobels>



carobelscosmetics
<http://www.facebook.com/carobelscosmetics>



Carobels_Oficial
https://www.instagram.com/Carobels_oficial



carobels
<http://www.youtube.com/xpyrence>



.EN
.FR

C^c
CAROBELS
cosmetics

Carobels Cosmetics S.L.
Avda. José Aguado, 7
24005 León - Spain
+34 987 258 183 • +34 987 261 371
carobels@carobels.com



www.carobels.com/en